広報もりや おしらせ版
2022 10/25
Public Information MORIYA
https://www.city.moriya.ibaraki.jp

守谷市決算 2021

令和3年度はこんなことにお金を使いました！

学校給食センター改築事業

わくわく子育て王国もりや

16億5,879万円

令和2年度から行っていた学校給食センター棟の改築工事が完了。4月から、設備の整った新センターでの調理がスタートしています。

市内小中学校増築および改修事業

わくわく子育て王国もりや

15億6,777万円

児童生徒数の増加や校舎の経年劣化に対応するため、黒内小学校・守谷中学校の増築、郷州小学校の改修工事を行いました。なお、守谷中学校は今年度内の完了に向けて現在も工事が進んでいます。

不妊治療費助成事業

わくわく子育て王国もりや

1,682万円

保険適用外で高額の治療費がかかる特定不妊治療費に対する助成額の上限を引き上げ、さらに不育症の治療も助成対象としました。その結果、前年度から約50％増の193件の申請がありました。

ひとり暮らし高齢者緊急通報体制等整備事業

いきいきシニア王国もりや

511万円

緊急通報システムをリニューアルし、緊急通報、センサーによる安否確認、健康相談などがボタン1つで操作できるようになりました。既存システムからの切り替えを含め、218件の申請がありました。

まちづくり協議会推進事業

地域主導・住民主導のまちづくり

1,906万円

各地区で敬老記念品の配付や防災訓練、多世代交流などの活動を実施。一部地区では、広報誌の発行、ホームページ開設など、活動内容を周知するための広報活動も行いました。

守谷市DX推進計画策定等

スマートデジタル王国もりや

2,640万円

市民の皆さんの利便性向上、市役所の業務効率化を進めるため、「デジタル戦略課」を設置し、取り組みの指針となる「守谷市DX推進計画」の策定などを行いました。

歳入

一般会計 **345億6,808万円**（前年度比10.0％減）

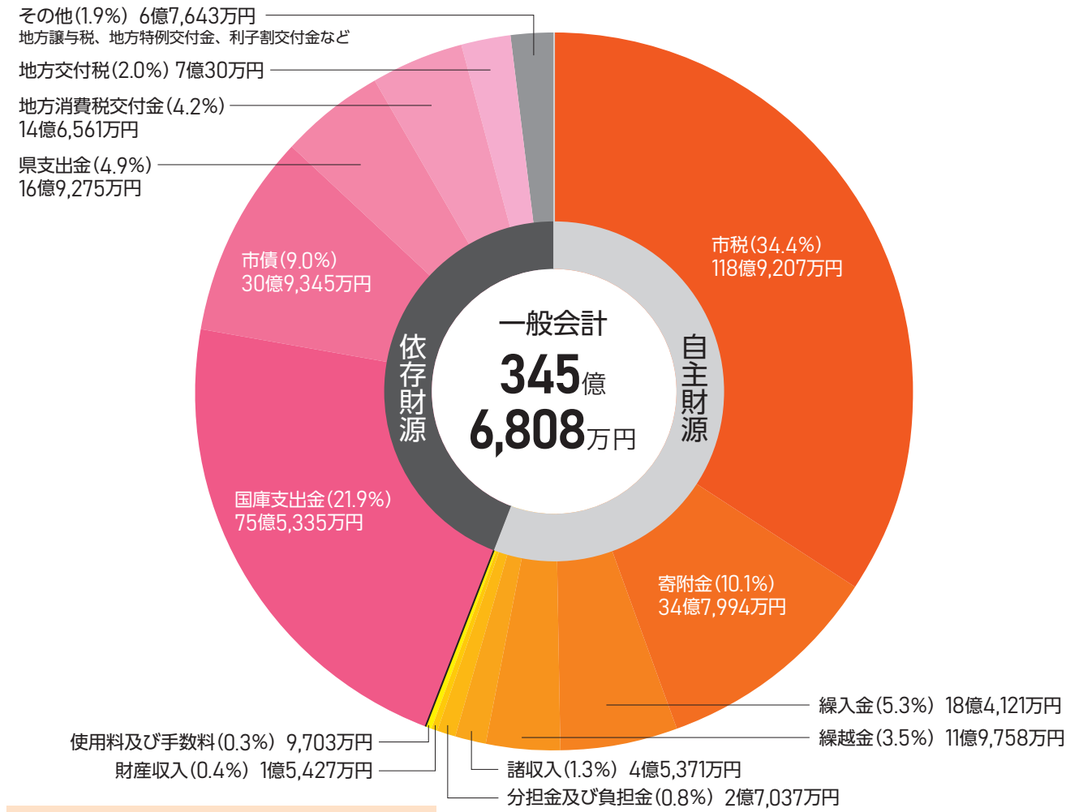

主な増減の内容 ※前年度比

- DOWN 国庫支出金（52億7,966万円の減）
  前年度は特別定額給付金給付事業の財源として交付された国庫補助金額が大きかったため
- UP 寄附金（9億4,024万円の増）
  ふるさとづくり寄附金の増によるもの
- UP 市債（7億1,945万円の増）
  臨時財政対策債の増によるもの

自主財源・依存財源とは？

自主財源は市が独自に収入額を決められるもの（例：市税、使用料、寄附金など）であるのに対し、依存財源は国や県の基準に基づいて交付されるもの（例：国庫支出金、県支出金、地方債など）で、市はその収入額を決められません。

歳出

一般会計 **315億7,531万円**（前年度比11.7％減）

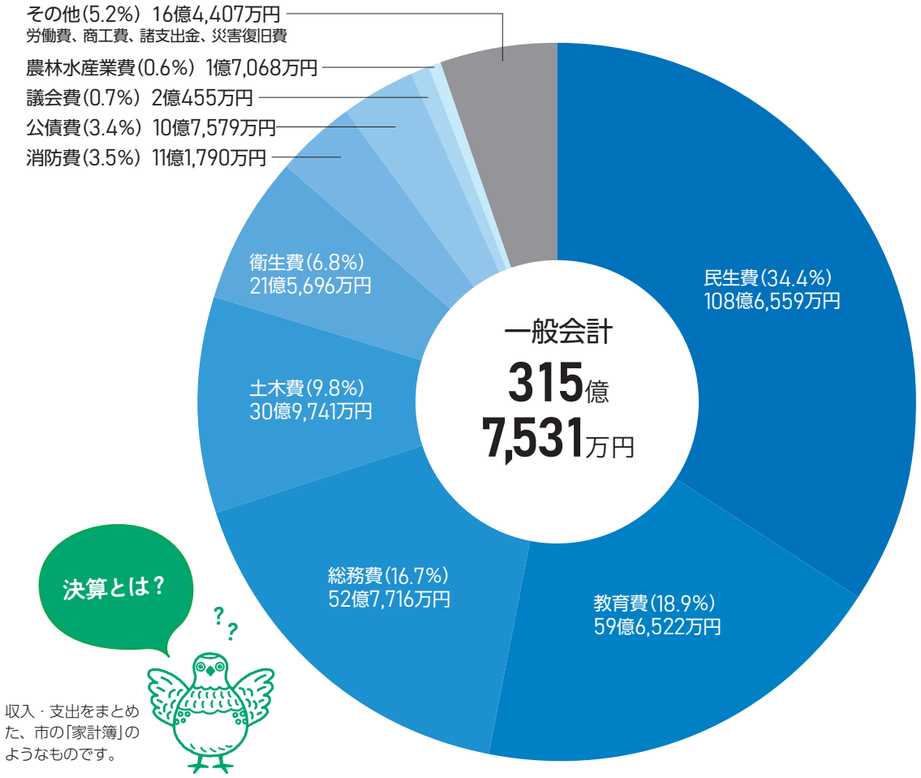

収入・支出をまとめた、市の「家計簿」のようなものです。

財政力指数 0.949

財政力指数とは、行政運営のために必要な財源をどの程度自力で調達できるかを見るもので、指数が1を上回ると自立した財政運営ができていると言えます。

令和3年度の市の財政力指数は、新型コロナウイルス感染症の影響による市税の減収などにより、前年度の0.997から0.949へと下がりました。

主な増減の内容 ※前年度比

- DOWN 総務費（60億6,037万円の減）
  前年度は特別定額給付金給付事業を実施したため
- UP 衛生費（6億8,364万円の増）
  新型コロナワクチン接種事業によるもの
- UP 民生費（5億2,891万円の増）
  子育て世帯臨時特別給付金事業および住民税非課税世帯等臨時特別給付金事業などによるもの

新型コロナウイルス感染症対応地方創生臨時交付金を活用した事業

令和３年度は、国の臨時交付金を活用して、地域経済への支援や行政手続きのデジタル化、オンライン学習への対応などを実施しました！

市民生活支援

- 新型コロナウイルスに感染した自宅療養者およびその同居家族に対し、食料品などを支援

HP https://www.city.moriya.ibaraki.jp/kurashi/sonota/COVID-19/taisakuhonbu/rinnjikohukin.html

オンライン学習

- 児童生徒１人１台タブレット端末の整備
- オンライン教材の導入
- 家庭学習のためのWi-Fiルーターの貸し出し

学校生活支援

- 中止・延期した修学旅行などのキャンセル料を支援
- 校外学習などで密を避けるためのバス増便にかかる費用を支援
- 市内小中学校へ消毒液、パーティション、加湿器を購入

地域経済支援

- 営業時間短縮要請などにより売上が減少した事業者に支援金を交付
- 外出自粛の影響により利用者数が減少したバス、タクシー事業者などに支援金を交付
- 学校給食の休止により影響を受けた事業者に支援金を交付

行政手続きデジタル化

- MORIYA申請ナビ（各種申請書の事前作成機能）の導入
- 市税等web口座振替受付サービスの導入
- 庁舎案内デジタルサイネージの設置
- 庁舎案内ロボットの導入

感染拡大防止

- 市が実施する健診で予約受付システムを導入
- 公共施設に顔認証サーマルカメラ、アルコールディスペンサーを導入
- 市役所トイレの照明スイッチを非接触型に切り替え
- オンライン会議などに対応するため、公共施設のインターネット環境を整備

▶問合先 ［財政状況に関して］市役所財政課　内線355、356
［新型コロナウイルス感染症対応地方創生臨時交付金について］市役所企画課　内線333

※記事中の金額や数値は、端数処理の関係で合計と一致しない場合があります。

幼児教育・保育の無償化給付を受けていない方へ

施設利用料の一部を給付

幼児教育類似施設を利用し、幼児教育・保育の無償化給付を受けていない方へ、利用料の一部を給付します。申請方法など、詳しくは市ホームページをご覧ください。

▶対象期間・条件

・満3歳に達した翌月から満6歳に達した後最初に迎える3月31日まで
・利用している施設が、給付の対象施設となっていること
・概ね1日4時間以上8時間未満、週5日以上、年間39週以上施設を利用していること
・月の初日から在籍していること

▶給付金額　一人当たり月額2万円（上限）
※過去3年の平均月額利用料が2万円を下回る施設を利用する場合は、その平均月額利用料。

▶問合先　市役所すくすく保育課　保育G　内線158

新型コロナウイルスワクチン接種のお知らせ

令和4年10月13日現在の情報です

オミクロン株対応ワクチン

1・2回目接種を完了した12歳以上の全ての方が対象です。なお、4回目接種券は、3回目接種が終わった順に送付します。

10月末までに4回目接種券を発送する方
・60歳以上 …… 3回目接種日が令和4年5月までの方
・12歳以上60歳未満 … 3回目接種日が令和4年3月までの方

※該当する方で接種券が届いていない場合は、保健センターまでお問い合わせください。また、接種券を紛失された方は、再発行の申請が必要となります。市ホームページからWEB申請または保健センター窓口で申請してください。

① インターネット予約
新型コロナウイルスワクチン接種予約サイト
HP https://vaccines.sciseed.jp/moriya-city-vaccine/login

② 電話予約
守谷市コロナワクチン予約・相談センター
☎050-3612-4581　午前9時～午後5時（土・日曜日、祝日も実施）

保健センターに予約会場は設けません。インターネットまたは電話での予約をお願いします。
9:00 ～ 10:00、16:00 ～ 17:00は電話が特に混雑し、つながりにくくなることがあります。

1・2回目接種がお済みでない12歳以上の方へ

コロナワクチンの接種期間は**令和5年3月末まで**の予定です。また、1・2回目接種に使用している従来型ワクチンは、年内で国からの供給が終了します。接種を検討中の方は、お早めにご予約ください。
※オミクロン株対応ワクチンは1・2回目接種が完了しないと接種できません。

▶問合先　守谷市保健センター（新型コロナウイルスワクチン接種担当）　☎45-6546
〒302-0109　守谷市本町631番地の1　✉vaccine@city.moriya.ibaraki.jp

国民年金保険料 全額が社会保険料控除の対象

日本年金機構から、「社会保険料（国民年金保険料）控除証明書」が対象者宛てに発送されます。控除証明書は、令和4年1月1日～12月31日に納付した国民年金保険料（過年度分・追納分も対象）の額を証明する書類で、社会保険料の控除を受けるために必要です。

届いたら大切に保管し、年末調整や確定申告の際に使用してください。

	対象者	発送時期
①	令和4年1月～9月の間に国民年金保険料を納付した方	11月上旬～
②	令和4年10月～12月の間に国民年金保険料を納付した方　※①の対象者は除く	令和5年2月上旬～

▶問合先　ねんきん加入者ダイヤル　☎0570-003-004（050から始まる電話の場合　☎03-6630-2525）
※月～金曜日8:30～19:00　第2土曜日9:30～16:00（祝日、年末年始除く）

住民基本台帳閲覧状況

令和4年4月1日～9月30日の住民基本台帳閲覧状況は、下表のとおりです。なお、閲覧が認められているのは、国および地方公共団体、または世論調査、統計調査、学術研究など公共性・公益性の高い場合に限定されています。

閲覧日	閲覧した機関の名称〈受託者〉	委託者	請求事由の概要	閲覧の範囲
5月24日	守谷市役所社会福祉課		住民の福祉増進を目的とした担当地区内の世帯状況の把握	大柏（下ケ戸区域）
5月25日	（一社）中央調査社 代表者：境克彦（さかいかつひこ）	日本放送協会（NHK）	テレビ視聴に関する調査	薬師台一丁目
7月5日	（一社）中央調査社 代表者：境克彦（さかいかつひこ）	（公財）新聞通信調査会	メディアに関する全国世論調査	百合ケ丘二丁目

▶問合先　市役所総合窓口課　市民登録G　内線114

宝くじの助成金で自治会の防災資機材を整備しました

松前台二丁目自治会の自主防災組織は、一般財団法人自治総合センターが宝くじの社会貢献広報事業として実施している「コミュニティ助成事業」による助成金を受けて、防災資機材を整備しました。各自主防災組織は、自分たちの地域は自分たちで守るという意識のもと、自主的な防災活動に積極的に取り組んでいます。今後も安心して暮らせる地域づくりの推進に一層の活躍が期待されています。

※令和５年度の「コミュニティ助成事業」の受付は終了しました。来年度の受付は、決定次第、広報もりや、市ホームページなどでお知らせします。

▶問合先　市役所交通防災課　交通・防災Ｇ　内線138

▲助成を受けて整備したテント、簡易トイレ、担架など

【お詫びと訂正】10月10日号の記事の一部に誤りがありました。正しくは次のとおりです。お詫びして訂正いたします。
〈12ページ「二十歳の記念式典（守谷市成人式典）」〉
（誤）予約は不要ですので、　→　（正）出席には市ホームページから登録が必要です。

血糖値が気になる方へ

糖尿病予防教室で健康的な生活を!

「健診で血糖値が高めだったけど…」と放っておかないでください。糖尿病の初期は自覚症状がありません。糖尿病が重症化すると「腎臓病による人工透析」、「網膜症による失明」、「足壊疽(えそ)による下肢(かし)切断」など、重大な合併症を引き起こします。

今回の教室では、糖尿病の正しい知識・栄養の取り方・運動方法・口腔ケアなどについて分かりやすく学びます。ぜひ、この機会にご参加ください！

	日　付	時　間	内　　容	講　　師	会場
1回	11月9日(水)	9:30 ～ 11:30	知っておきたい糖尿病の基礎知識	つくば糖尿病センター川井クリニック 院長　山崎勝也(やまざきかつや)氏	市役所 大会議室
2回	11月22日(火)	9:30 ～ 11:30	糖尿病予防のための運動	慶友会K-Fit健康運動指導士	市役所 大会議室
3回	12月7日(水)	9:30 ～ 11:30	・血糖値を上げにくくする食べ方のコツ ・血管年齢測定	管理栄養士、保健師	中央図書館 視聴覚室
4回	令和5年 2月13日(月)	9:30 ～ 11:45	・採血でこれまでの成果を確認しよう ・口腔ケアで歯周病対策 ・体組成計で自分の体を詳しくみてみよう	歯科衛生士、栄養士、保健師	中央図書館 視聴覚室

※1回目の教室は、対象者以外でも参加できます。希望する方は前日までに保健センターに電話で予約してください。

▶対象　以下の全てを満たす方
- 74歳以下の方
- 健康診査の結果、血糖の指標であるHbA1c*1が6.0%以上で、現在糖尿病の治療をしていない方
- 原則全ての回に参加できる方

▶定員　20人　※超過の場合抽選　　**▶申込方法**　11月7日(月)までに電話で申し込む

▶申込・問合先　保健センター　保健・管理G　☎48-6000

＊1　HbA1c(ヘモグロビンエーワンシー)…糖化ヘモグロビン(血液中のブドウ糖がヘモグロビンと結合したもの)がどのくらいの割合で、血液中に存在しているのかをパーセントで表したもの。

測って比べて確かめて！

参加申込書はこちら▶

元気なあ・し・たをつくるシニア運動教室 第2部

「最近運動してないな…」、「筋力の低下が心配…」、「運動したいけど、何から始めたらいいだろう…」とお悩みの方はいませんか？　健康運動指導士が体力測定を行い、結果をもとに、あなたに必要な自宅でできる運動を紹介します。自分の筋力・体力を知るチャンスです！　ぜひ、この機会にご参加ください。

※第1部(8月開催)の受講者は対象外となります。

第3部は1月に別の2会場で実施します。詳細は市ホームページ、広報もりや12月10日号掲載予定。

▶日程　①11月30日(水)　10:00 ～ 11:30
②11月30日(水)　13:30 ～ 15:00
③12月7日(水)　10:00 ～ 11:30
④12月7日(水)　13:30 ～ 15:00

▶場所　①②高野公民館　③④モリヤガーレ

▶対象
- 市内在住で65 ～ 79歳の方
- 持病やケガなどによる運動制限がない方

▶定員　各回先着15人　　**▶参加費**　無料

▶持ち物　マスク、筆記用具、飲み物、室内運動靴、タオル

▶申込方法　①②は11月1日(火)～ 22日(火)、③④は11月1日(火)～ 30日(水)に「参加申込書」と「基本チェックリスト」(窓口または市ホームページから取得)を記入し、窓口またはメールで提出

▶申込・問合先　市役所健幸長寿課　地域ケア推進G　内線174、175　✉kenkou@city.moriya.ibaraki.jp

児童相談所全国共通 3桁ダイヤル　189(いちはやく)　あなたの1本のお電話で救われる子どもがいます。
児童虐待かもと思ったらすぐにお電話ください。
お住まいの地域の児童相談所につながります。

華道部展・体験教室

守谷市文化協会ホームページ

守谷市文化協会華道部会の華道展を開催します。体験教室もありますので、ぜひご参加ください。

▶**場所**　中央公民館　ロビー
▶**問合先**　小見川良枝（おみがわよしえ）　☎45-0231

展示

▶**日時**
11月20日(日)～23日(水・祝)
10:00～17:00
(最終日は16:00まで)

体験教室

▶**日時**　11月20日(日)
①10:00～　②13:00～
▶**定員**　各回先着15人
▶**費用**　無料

芸能祭

守谷市文化協会芸能部会の日頃のお稽古の成果を発表します。内容は、子ども教室、箏曲、踊り、民謡、謡曲の発表です。市民の皆さんどうぞおいでください。

▶**日時**　11月23日(水・祝)
11:00～15:30／10:30開場
▶**場所**　中央公民館　ホール
▶**問合先**　樋口身知子（ひぐちみちこ）
☎46-2268

高齢者の皆さんへ

地域包括支援センターは身近な相談窓口です！

地域包括支援センターは、高齢者の皆さんがいつまでも元気で住み慣れた地域で生活していけるよう、介護・福祉・健康・医療などさまざまな面から支援を行う総合窓口です。

毎日の生活の中で、お困りのことや不安に思っていることなど、お気軽にご相談ください。保健師・社会福祉士・主任介護支援専門員などの専門職が、相談をお受けします。

守谷市北部地域包括支援センター
（特別養護老人ホームやまゆりの郷内）

守谷市大山新田149-1　☎21-2824
[担当地区]北守谷地区、大井沢地区、大野地区

守谷市南部地域包括支援センター
（ひがしクリニック慶友内）

守谷市松並1630-1　☎38-4345
[担当地区]守谷地区、高野地区、みずき野地区

▶**問合先**　市役所健幸長寿課　地域ケア推進G　内線173、174

まちのみんなが「まち」をつくる！　## まちづくり協議会

守谷A地区まちづくり協議会

認知症サポーターが誕生

9月7日、愛宕公民館で、守谷A地区まちづくり協議会主催の「認知症サポーター養成講座」が行われました。当日は14人が参加し、講座やグループワークで認知症の方にどのように対応すれば良いかを話し合い、発表しました。「守谷市も超高齢化社会である」ということに驚いた方もいましたが、認知症への正しい理解を共有し、認知症やその家族を温かく見守るサポーターとなりました。

問合先　市役所市民協働推進課　内線133

工事のお知らせ

交通規制など、ご迷惑をお掛けしますが、ご協力をお願いします。

水道工事

▶問合先　上下水道事務所 事業G　☎48-1842

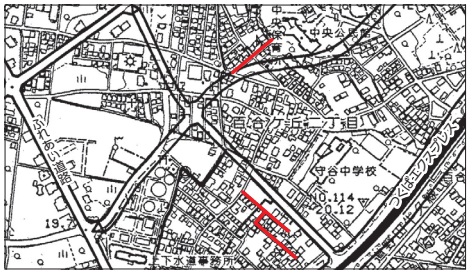

▶**工事名**　R4上水布設替第4号工事
▶**場所**　百合ケ丘
▶**時間**　午前9時～午後５時
▶**工期**　令和5年1月31日㈫まで（予定）
▶**業者**　有限会社須賀緑化土木

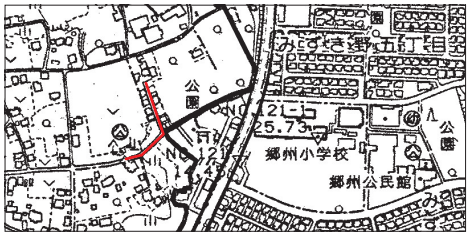

▶**工事名**　R4上水布設替第7号工事
▶**場所**　本町
▶**時間**　午前9時～午後５時
▶**工期**　令和5年1月31日㈫まで（予定）
▶**業者**　株式会社大豊産業

▶**工事名**　R4上水布設替第13号工事
▶**場所**　大柏
▶**時間**　午前9時～午後５時
▶**工期**　12月28日㈬まで（予定）
▶**業者**　有限会社大和田鉄工

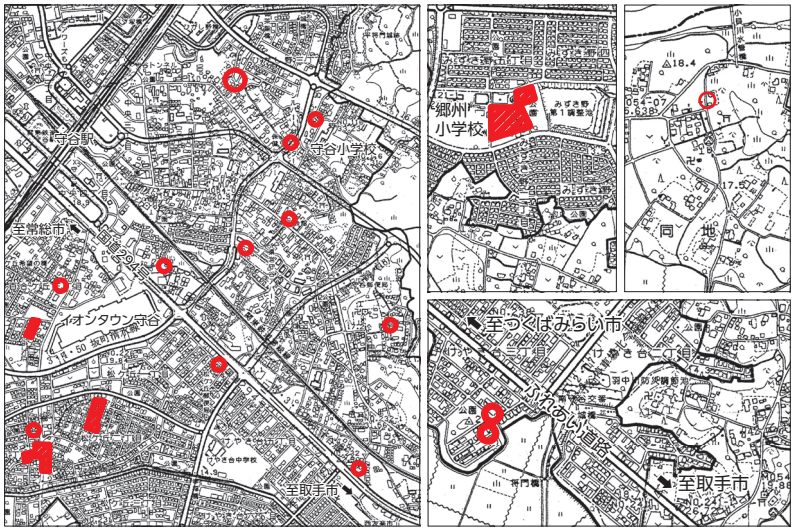

▶**工事名**　R4給水第1号工事　▶**時間**　午前9時～午後5時
▶**工期**　令和5年2月28日㈫まで（予定）
▶**業者**　有限会社大和田鉄工

▶**工事名**　R4給水第2号工事　▶**時間**　午前9時～午後5時
▶**工期**　令和5年2月28日㈫まで（予定）
▶**業者**　株式会社大山設備

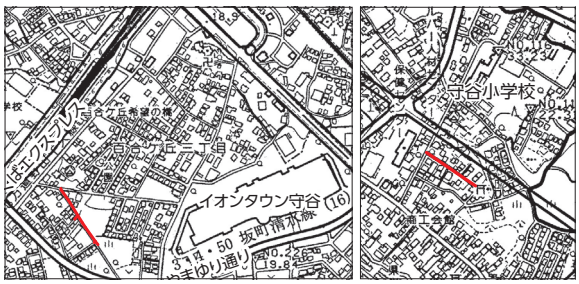

▶**工事名**　R4路面復旧第1号工事
▶**場所**　本町・百合ケ丘
▶**時間**　午前9時～午後５時
▶**工期**　11月30日㈬まで（予定）
▶**業者**　有限会社丸彰

道路改良工事

▶問合先　市役所建設課 道路建設G　内線256

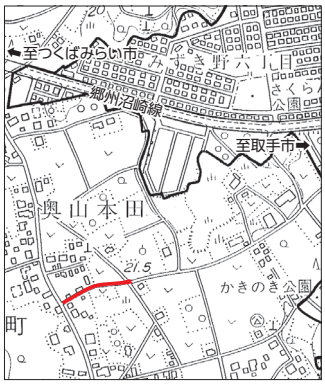

▶**工事名**
令和4年度 道路改良
第5号工事
▶**場所**　本町
▶**時間**
午前9時～午後５時
▶**工期**
令和5年1月27日㈮まで
▶**業者**
有限会社オオヤマ建設工業

カーボンニュートラルへのチャレンジ！

冬の省エネ編

みんなで取り組もう。

カーボンニュートラルとは？

温室効果ガス（CO_2など）の排出と吸収の量を同じにして、排出を実質0にすることです。

〈省エネレッスン〉ガス・石油ファンヒーター

OFFは早めに

就寝や外出の直前までつけているのはもったいない。室温は急には下がりません。就寝や外出の15分くらい前に切るのがコツです。

フィルター掃除で効率アップ

ファンヒーターの性能をフルに活用するには、フィルターのお手入れは欠かせません。掃除機でホコリを吸い取ったり、ぬるま湯で洗ってからしっかり乾かしましょう。

体感温度アップ！

室温は20℃を目安に設定し、温度を上げる前に着る物を工夫しましょう。

外気温度6℃のとき、設定温度を21℃から20℃にした場合（使用時間：9時間／日）

ガスファンヒーターの場合（年間）	［ガス］8.15㎥	［CO_2削減］18.3kg ➡約1,320円分の節約
石油ファンヒーターの場合（年間）	［灯油］10.22L	［CO_2削減］25.4kg ➡約880円分の節約

〈省エネレッスン〉エアコン

暖房時の工夫

- ドア、窓の開閉は少なく。
- 厚手のカーテンを使用。床まで届く長いカーテンの方が効果的。
- 扇風機を併用し、暖まった空気を循環させましょう。　※適宜、換気をしましょう

外気温度6℃のとき、エアコン（2.2kW）の設定温度を21℃から20℃にした場合（使用時間：9時間／日）

エアコンの場合（年間）	［電気］53.08kWh	［CO_2削減］25.9kg ➡約1,430円分の節約

〈省エネレッスン〉床暖房

床暖房の上手な使い方

- 床暖房は足元から体を温めるので、室温を低く設定しても快適に過ごすことができます。
- 床暖房は運転をストップしてもすぐに冷めることはなく、暖かさが持続します。就寝や外出の約30分前にスイッチを切るようにしましょう。
- 床暖房の上には、カーペットやラグマットなどを使わない方が効果的です。床暖房のある部屋にベッドを置く場合は、ベッドの下に物を置かないようにしましょう。

▶**問合先**　市役所生活環境課　環境・廃棄物Ｇ　内線142、145

［出典］資源エネルギー庁省エネポータルサイト
［提供］東部ガス

暮らしのコーナー

「老人ホームなどの入居権を譲って」という電話は詐欺です！

事例

介護施設運営会社を名乗る人から「市内に介護施設ができ、市内在住のあなたには入居権がある」と電話があった。「必要ない」と断ると「他市に住む女性に権利を譲ってあげてほしい」と言われたので承諾した。後日、弁護士を名乗る人から電話があり、「あなたは入居するつもりがないのに申し込んだので犯罪だ。違反金600万円支払わないと逮捕され拘置所に入ることになる」と言われた。だまされているのではないか。

アドバイス

- 実在する企業名などを名乗り、「高齢者施設の入居権を譲ってあげてほしい」などと持ち掛ける不審な電話がかかってきたという相談が寄せられています。このような電話は詐欺です。相手にせず、すぐに電話を切ってください。
- 話を聞いてしまうと、さまざまな口実で金銭を要求されます。一度支払ってしまうと取り戻すことは困難です。不安に感じても、話をうのみにせず、絶対にお金を払わないでください。

国民生活センター引用

トラブルにあったら…

市消費生活センター　☎45－2327
（市役所２階経済課内）
月～金曜日9:00～12:00、13:00～16:00
（土・日曜日、祝日、年末年始を除く）

消費者ホットライン　☎188（全国共通）
土・日曜日、祝日の10:00～16:00は
国民生活センターにご案内します
（年末年始を除く）

消費者庁　消費者ホットライン
イメージキャラクター　イヤヤン

情報ひろば

募集

介護福祉課
会計年度任用職員（一般事務補助）

定員 1人 **期間** 令和5年1月4日㈬～3月31日㈮（土・日曜日、祝日を除く） **時間** 午前9時～午後4時（休憩1時間） **内容** 介護保険に関する事務補助、窓口・電話対応、パソコン入力など **資格** 基本的なパソコン操作（ワード、エクセル）、電話・接客対応可能な方、普通自動車運転免許証をお持ちの方 **給与** 時給990円（距離により別途交通費支給） **保険** 雇用保険、社会保険、共済組合（短期）加入 **選考** 書類審査・面接により選考し、12月中旬までに結果を通知 **申法** 11月16日㈬必着で守谷市会計年度任用職員申込書兼履歴書（窓口または市ホームページから取得）を郵送または窓口へ提出 **申問** 市役所介護福祉課介護保険G 内線182

イベント

詩吟ふれあい体験教室

詩吟に興味のある方、一緒に楽しみませんか。

日時 11月8日・29日（どちらも火曜日・全2回）午後2時～4時 **場所** 中央公民館 **内容** テキストを配布、詩吟の練習風景見学、簡単な詩吟を体験 **対象** 市内在住・在勤・在学の方 **費用** 無料 **講師** 越智精麗（おちせいれい）氏（岳精流日本吟院（がくせいりゅうにほんぎんいん）師範） **持物** 筆記用具 **問合** 守谷詩吟サークル 本間（ほんま） ☎090・7271・6704

親子で楽しく クリスマスクッキング！

クリスマスケーキを親子で作ってみませんか？「作る」「食べる」楽しさを、ぜひ親子で体験してください。ご参加お待ちしています。

日時 12月17日㈯午前9時30分～正午／午前9時15分受付 **場所** 北守谷公民館 調理室 **対象** 市内在住の平成28・29年度生まれ（年中・年長）の児童とその保護者 **定員** 6組12人 ※超過の場合抽選 **内容** ブッシュ・ド・ノエル作り **費用** 1組600円 **申法** 11月25日㈮必着で、はがきに住所、親子の氏名とふりがな、児童の年齢、電話番号を記入し、郵送で申し込む ※決定通知書は、12月2日㈮までに発送予定です。 **申問** 〒302－0117 守谷市野木崎1947－2 地域子育て支援センター「クリスマスクッキング」係 ☎45・2462

ドキュメンタリー映画「島にて」上映会

山形県、140人ほどが暮らす離島―飛島（とびしま）。島に来た若い人たちが、島内の雇用創出に取り組む。人が集団で暮らし社会を営むために無くてはならないものとは？ 懐かしくて新しい未来のヒント。

日時 11月27日㈰①午前9時30分／午前9時開場 ②午後1時30分／午後1時開場 **場所** 中央公民館 ホール **定員** 各回先着200人 **費用** 無料 **申法** QRコードまたは当日受付 **主催・申問** 守谷市文化協会 事業部会 映画・講演の会 重村（しげむら） ☎090・7201・6293

サイクルアートフェスティバル2022

自転車とアートの体験型イベントです。グルメ屋台やフリーマーケットなども多数出店します。ぜひご来場ください。

日時 11月13日㈰午前9時45分～午後4時 **場所** 楽天Kドリームスバンク取手［取手競輪場］（取手市白山6－2－8） **費用** 無料 **問合** 茨城県自転車競技事務所 運営課 ☎0297・73・3240

ジョギング体験会

さわやかな秋空の下で、一緒に体を動かしませんか。※事前予約不要

日時 ①11月6日㈰ ②11月20日㈰どちらも午前7時30分～8時30分（1回のみの参加も可） **場所** ①松ケ丘公園 ②くわがた公園 **費用** 無料 **持物** タオル **問合** 守谷市ジョギングクラブ 清水（しみず） ☎48・4398

その他

茨城県行政書士会 無料相談会

日時 11月12日㈯午後1時～午後4時 ※予約不要／毎月開催 **場所** 中央公民館 **内容** 相続・遺言・会社設立・許可申請・農地転用・ビザ・公正証書・後見・離婚協議など **問合** 茨城県行政書士会県南支部 ☎48・5349

感染症対策のため、講座やイベントへの参加はマスクなどの着用をお願いしています。体調不良の方は参加をご遠慮ください。なお、中止となる場合もありますので、事前にご確認ください。

令和4年度歳末贈呈金申請受付中

「歳末たすけあい募金」に寄せられた募金を基に行う「令和4年度歳末たすけあい贈呈金配分」の申請を受け付けます。

対象 市内在住で次のいずれかに該当
①75歳以上のひとり暮らし高齢者
②19歳以上の身体・知的・精神障がい者
③18歳以下の身体・知的障がい児
④交通遺児
⑤準要保護認定就学援助受給世帯
※①②市民税非課税の方、②③障がい者手帳1・2級、療育手帳Ⓐ・Aの方

申法 11月18日㈮必着で申請書・同意書（窓口またはホームページから取得）に必要書類を添えて郵送、ファクスまたは窓口で申し込む

申問 守谷市社会福祉協議会
☎45・0088
FAX48・5554

住宅用火災警報器の設置促進

住宅用火災警報器は、火災の発生を早期に感知して速やかな避難につなげ、住宅火災による被害を防ぐものです。

同警報器の設置が必要な場所は、基本的に寝室と寝室がある階段上部（1階は除く）です。設置されている場合は、設置のない場合に比べて、火災被害が4割～5割程度減少する効果が示されています。

今年6月時点の全国調査では、未設置住宅の世帯が約2割、火災予防条例の規定どおり設置していない世帯が約3割となっています。全ての世帯において、家族の命を守るためにも同警報器の設置を、さらには設置促進への呼びかけに、ご協力をお願いします。

問合 常総地方広域市町村圏事務組合
消防本部　予防課　☎23・0904

大切な人を亡くした方の集い（グリーフケア）

大切な家族を亡くした方が、心の痛みや悲しみを分かち合う集いです。

日時 11月29日㈫午後1時30分～3時30分　**場所** 中央公民館　**対象** 市内在住の方　**定員** 20人　**費用** 無料

主催・申問 NPO法人とうかつ生と死を考える会
世話人　星野幸子（ほしの さちこ）
☎0120・910・171
✉shoshino1963@gmail.com

認知症の方の家族のつどい

認知症の方の家族だからこその悩みや不安を一人で抱え込まず、話してみませんか。

日時 11月15日㈫午後2時～3時30分　**場所** 市役所　小会議室1　**対象** 市内在住の認知症の方の家族　**定員** 10人程度　**費用** 無料　**申法** 11月11日㈮までに電話またはメール（住所・氏名・連絡先）で申し込む

申問 市役所健幸長寿課地域ケア推進G
内線174、175
✉kenkou@city.moriya.ibaraki.jp

700MHz帯の電波を利用する基地局の開局に伴い試験電波が発射されます（11月17日㈭以降）

市内に、「700MHz帯」の電波を利用する基地局が開局されます。基地局の開局に向けて、試験電波が発射される予定です。これに伴い、テレビの映像が乱れたり、映らないなどの影響が出る恐れがあります。

影響が出た場合は「一般社団法人700MHz利用推進協会」が、対策作業を無料で実施します。影響が出る可能性がある地域にお住まいのご家庭には、順次チラシが配布されます。

問合 700MHzテレビ受信障害対策コールセンター
☎0120・700・012
HP https://www.700afp.jp/

南部地区オストミー講習会

日時 11月27日㈰午後1時～3時／午後0時30分受付　**場所** 土浦市総合福祉会館4階　講義講習室（土浦市大和町9－2）　**内容** ①オストメイトの在宅介護時のケア　②自宅・外泊時の入浴方法および注意点　③相談など　**講師** 山岸美智子（やまぎし みちこ）氏（せせらぎの森訪問看護ステーション　皮膚・排泄（はいせつ）ケア認定看護師）　**対象** オストメイト（人工肛門・人工膀胱（ぼうこう）保有者）、その家族、医療関係者など　**申法** 11月20日㈰までに電話で申し込む

申問 日本オストミー協会茨城県支部南部地区センター長　熊谷（くまがい）
☎・FAX0297・52・4420

令和5・6年度　建設工事・建設コンサルタント業務入札参加申請の受付

市からの建設工事、建設コンサルタント業務の受注を希望する事業者の入札参加資格審査申請を受け付けます。

日時 11月14日㈪～12月14日㈬（土・日曜、祝日を除く）　※物品・役務の入札参加申請については令和5年1月～2月頃を予定　**申法** 県入札参加資格電子申請システムから申し込む（システム共同利用の県内市町村へ申請可能）

問合 市役所管財課管財契約G
内線214、215

項目の説明　申法…申込方法　申問…申込・問合先　申期…申込期間・期限

広報もりや 2022 10/25 おしらせ版
2022年10月25日発行 ▽ 守谷市役所
☎0297-45-1111(代表)
〒302-0198 守谷市大柏950-1
https://www.city.moriya.ibaraki.jp
発行者 守谷市長 松丸修久
編集 守谷市役所 市長公室秘書課

mikke! MORIYA PARK FES'22 音楽・アートフェスを開催

11月20日(日)、音楽・アートフェス「mikke! MORIYA PARK FES」を開催します。当日はビッグバンドジャズやバンドの音楽ライブ、クラフトアートマルシェ、バナナアーティストのエンドケイプさんによる小学生対象のワークショップも実施します。

また、市制施行20周年記念MORIYA GREEN BEERの先行販売（詳細は広報もりや11月10日号掲載予定）や、キッチンカーでのフードやスイーツの販売もあります。ブランチパーク守谷にふらっと立ち寄って、一緒に楽しさを「mikke!」ましょう!!

※写真はイメージです。

- ▶日時　11月20日(日)　10:00～17:00　※雨天決行
- ▶場所　ブランチパーク守谷
- ▶参加費　無料
- ▶出展概要　音楽ライブ、音楽・アートワークショップ、クラフトアートマルシェ、飲食の提供（MORIYA GREEN BEER・コーヒーの販売、キッチンカーなど）
- ▶問合先　チームMORIYABITO（イベント実行委員会）
  ✉moriya.festival@gmail.com

Twitter

もりんフォト Morinphoto

掲載写真募集中

▶問合先　市役所秘書課　シティプロモーション推進室　内線323

市公式アプリ「Morinfo(もりんふぉ)」をダウンロードして投稿してね！

あなたが見つけた
とっておきの守谷の写真を、
スマートフォンなどを使って
投稿してください。

次回は11月25日号に掲載！

詳しくはこちら！

1 休日のひと時
場所 高野　名前 石倉

2 里芋の花
場所 本町　名前 藤原信二

3 イソヒヨドリだ！
場所 御所ケ丘　名前 J.T

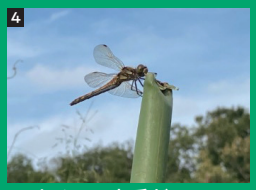

4 オイラの出番だ
場所 大柏　名前 アビー

5 黄金色のじゅうたん
場所 野木崎
名前 たぐっち

6 もうすぐ！　新そば！
楽しみです!!
場所 立沢　名前 マウス

11月 各種相談

法律相談
日時 17日13:00～16:00　場所 文化会館
問合 10日9:00から要予約
人権推進課　☎45-1249
※同一年度内の相談は1人1回まで

税務相談
日時 9日13:00～16:00　場所 市役所
問合 2日～7日に要予約　※先着6人
税務課　内線205～207

心配ごと相談
日時 ・ふくし7日　・年金、労務14日　14:00～16:00
場所 いきいきプラザ・げんき館(社会福祉協議会)
問合 相談日前週の金曜日までに要予約　☎45-0088

家庭児童相談
日時 月～金曜日8:30～17:15　※祝日・年末年始除く
場所 家庭児童相談室(市民交流プラザ内)
問合 ☎45-2314

教育相談 不登校相談
日時 月～金曜日9:00～16:30　※祝日・年末年始除く
場所 総合教育支援センター(もりや学びの里内)
問合 ☎0120-78-3018　※固定電話のみ通話可
☎46-2341

電話相談
日時 金曜日10:00～15:00　問合 ☎48-5555
場所 いきいきプラザ・げんき館(社会福祉協議会)

こころの健康相談
日時 17日13:30～15:30　場所 保健センター
問合 1週間前までに要予約　☎48-6000

若者就労支援相談
日時 26日13:00～16:00　場所 中央公民館
問合 3日前までに要予約
いばらき県南若者サポステ　☎029-893-3380
✉info@saposute-tsukuba.jp

VEGETABLE OIL INK　環境にやさしい植物油インキを使用しています。
再生紙を使用しています。

UD FONT　見やすいユニバーサルデザインフォントを採用しています。