

きっと、もっと守谷が好きになる

広
報

MORIYA

6

広報 もりや
2026 No.744

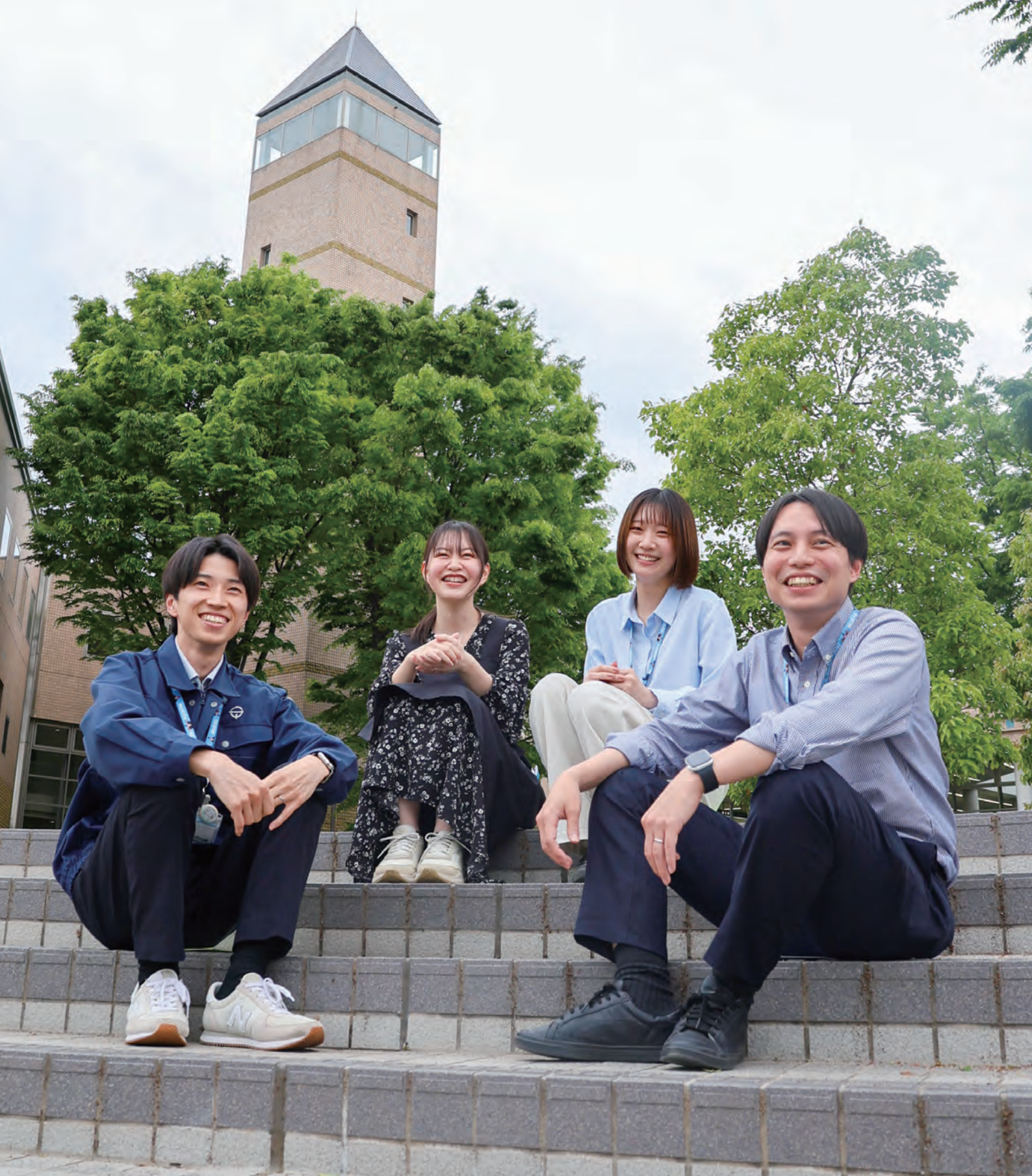



今月の表紙

インタビューに協力してくれた4人の若手職員。慣れない撮影にも関わらず、笑顔で対応してくれました。守谷市役所らしい、真面目で優しい先輩たちです。ぜひご応募お待ちしております。

守谷市の情報はここから

公式サイト

新 Morinfo (アプリ)

X

Facebook

Instagram

YouTube

メールもりや

クックパッド

※問合せ先のGはグループの略表記

C O N T E N T S

- 3 特集 2027 守谷市職員採用
守谷の未来へ、あなたの一步を。
- 8 特集 デジタルポイントの受け取りはお済みですか？
- 10 令和8年度 医療機関健診／クーリングシェルター開設
- 11 こども誰でも通園制度／通学補助員募集／民生委員・児童委員
- 12 資格確認書または資格情報のお知らせと納税通知書を送付します／免除・納付猶予制度
- 13 令和8・9年度の後期高齢者医療保険料率が決定／資格確認書の交付に関する取り扱いの変更／個人の市民税・県民税の減免
- 14 マル福(医療福祉費)受給者証を更新します／女性のための骨粗しょう症予防教室・検診
- 15 もりや障がい福祉ふれあいフェスタ／令和8年度後期 学校体育施設の定期使用
- 16 もりや市民大学／シルバーリハビリ体操指導士3級養成講習会
- 17 不妊や勢手術を助成します／今年も高齢者のお宅を訪問します／現況届が届いた方は提出を！
- 18 もりや公益活動助成金2次募集開始／暮らしのコーナー
- 19 公園等里親事業10年表彰！／守谷市が北関東で1位に選ばれました！／SCHOOL JOURNAL
- 20 情報ひろば／若い芽のコンサート
- 26 本といっしょに／ARCUS
- 27 市民活動サロン
- 28 Moriya's diary!／国際交流員シルビアさんのイベント／夢っ子まつり
- 29 市役所ってどんなところ？／このまち大好き
- 30 フォトニュース／LUNCHTIME
- 31 もりんフォト／読者アンケート
- 32 もりやの技

休日・夜間の救急診療



おとな 取手北相馬保健医療センター
医師会病院(小児科除く)
☎0297-78-6111

子育て JAとりで総合医療センター
☎0297-74-5551
・総合守谷第一病院 ☎45-5111

※曜日や時間帯により異なります。
詳しくは市ホームページでご確認ください。

人口と世帯数
(2026年5月25日現在)

		前月比
世帯	31,307戸	(+37戸)
人口	71,112人	(±0人)
男	35,506人	(+6人)
女	35,606人	(-6人)
前年同月人口	70,926	人

私たち職員は、守谷市が活気に満ちた、安心して暮らせるまちであり続けるため、常に未来を見据え、新たな挑戦を続けています。そんな守谷の未来を、あなたの手で、あなたのアイデアで、一緒につくりませんか？地域の皆さんの温かさに触れ、子どもたちの笑顔に喜びを感じ、地域を支える頼もしい存在として。あなたの挑戦が、守谷の明日を輝かせます。

2027 守谷市職員採用

守谷の未来へ、
あなたの一歩を。



データで見る

守谷市



都心(秋葉原)までの
アクセス

最短 **32** 分
(つくばエクスプレス)

都心へのアクセスが良く、
身近に自然を感じられる住環境が魅力。

人口増加数
(令和6年)

県内 **2** 位

成長を続ける
活気に満ちたまちです。

15歳未満
人口割合
(令和6年)

県内 **3** 位

子育て世帯に
選ばれるまちです。

ふるさと納税
寄付金受入額
(令和6年)

関東 **1** 位

魅力的な特産品が多数あり、
70億円を超える寄付をいただきました。

財政力
指数
(令和6年)

0.956

収支のバランスが取れており、財政的にも
安定し自立していると評価されています。

一般事務

社会福祉課 入庁3年目
Social Welfare Division

仕事内容

民生委員・児童委員や保護司会など、地域で活動する団体の事務局業務を主に担当しています。また、窓口における申請受付業務も行っています。

守谷市を選んだ理由

整備されたきれいな街並みに惹かれたことが、守谷市を志望したきっかけです。また、市役所らしさにとらわれない開放的な庁舎にも魅力を感じ、ここで働きたいと思いました。

仕事のやりがい

民生委員・児童委員から寄せられるさまざまな相談について、どの課につなぐべきか考える場面も多く、日頃から各課との連携を大切にしています。事務局業務をとおして多くの地域の方々に関わりを持ち、皆さんの活動を支えることができる点にやりがいを感じています。



※仕事内容は取材時のものです。

人をつなぎ、
地域を支える



先輩
Interview
ビュー

誇れるふるさとに

一般事務

財政課 入庁4年目
Finance Division

仕事内容

予算編成や決算業務、財政状況の分析を担当しています。各課と連携しながら、市の施策や事業が円滑に進むよう、財政面から市全体を支える役割を担っています。

守谷市を選んだ理由

生まれ育ったまちを、より誇れる場所にしたいと思ったからです。一市民として感じた市の魅力を、行政の立場から守り、育てたいという想いから志望しました。

仕事のやりがい

行政ならではの複雑な制度の理解や、限られた財源の中での各部署との調整には今も日々苦勞していますが、市全体の未来を見据え、予算を編成する責任感にやりがいを感じています。



一般事務

生活環境課 入庁2年目

Civil Affairs and Environment Division

仕事内容

主に動物愛護に関する業務や、ゼロカーボンシティの推進に関する業務を担当しています。

守谷市を選んだ理由

前職で守谷市内に勤務していた時、市民の方々と接し、その温かさに驚きました。その経験から、守谷市のために働きたいと考え志望しました。

仕事のやりがい

迷い犬や迷子猫（生後1か月以上6か月未満の子猫）がいた際に、市役所で一時的に保護し、元の飼い主や里親を探す取組みを行っています。身寄りのない犬や猫たちが、家族のもとへ引き取られ、安心して暮らせるようになる姿を見ると大きなやりがいを感じます。



あたたかさに触れるまち



一般事務

（司書）

中央図書館

入庁6年目

Moriya central library

仕事内容

貸出・返却などのカウンター対応、購入する資料の選定や資料管理、利用者の調べもののお手伝いのほか、児童サービス担当として、イベントの企画やおはなし会の調整などを行っています。

守谷市を選んだ理由

守谷市で育ち、このまちで暮らし続けたいと考えたとき、一番身近で市民の生活を支える市役所で働きたいと思いました。

仕事のやりがい

イベントの準備は講師との調整、材料準備、広報、当日の運営など多岐にわたり、大変なことも多いです。しかし、たくさん子どもたちが参加してくれて、「楽しかった！」「また来たい！」というキラキラした声を聞けたときには、大きな喜びとやりがいを感じます。

未来の笑顔を育む



採用 Q&A

守谷市役所

Introducing
ってこんなところ



Q 勤務時間は？

A 原則8:30～17:15(休憩1時間)です。配属先によってはシフト勤務の場合もあります。

僕の1日のスケジュールを紹介します！



8:30	メール確認
9:00	財政課内にて補正予算案の打合せ
11:00	来年度の予算編成に向けた資料作成
12:00	昼休憩
13:00	国、県への補助金申請書類の作成
15:00	他部署からの予算要望に対する対応
16:30	課内にて各種業務の進捗報告、情報共有
17:15	退庁

Q 初任給はどれくらい？

A 令和8年の実績は以下のとおりです。地域手当*12%を含んでいます。

地域手当は
県内で2番目に
高い！

経歴	初任給
高校卒(職歴なし)	224,336円
大学卒(職歴なし)	259,840円
大学卒(正規雇用で民間企業経験5年)	277,200円

*勤務地の生活費や物価の違いを補うために支給される給与の追加手当

Q 働きやすさはどう？

A 平均残業時間
7.5時間/月
※課長補佐級以上の管理職を除く



年次休暇とは別に
夏季休暇も
とれます

女性管理職割合
25.3%

年次休暇取得日数
13.5日/年
※初年度から毎年20日付与

育休取得率
女性 **100**%
男性 **87.5**%



水曜日はノー残業デー

※令和6年度実績

Q 配属はどう決まる？

A 本人の能力、適性、希望を考慮して決定します。希望どおりの配属にならないこともあります。皆どこの部署でも頑張っています。

30以上の課があって、定期的な異動があります



Q 守谷市って…？

A まだまだ多くの可能性を秘めた自治体です。職員が活躍するフィールドは無限に広がっています。受け身ではなく自分からその環境に飛び込んで、守谷市と自分自身を成長させる気概を持った方のご応募をお待ちしています！
チャレンジしていく中で大変な場面にも直面することもあると思いますが、先輩・上司がサポートします。意欲ある皆さんと一緒に仕事ができる日を楽しみにしています！



採用担当職員



総合公園



守谷スマートIC



DX推進

Message

応募者の皆さんへ



はじめは不安なことも多くありましたが、窓口対応などをとおして、市民の方から「ありがとう」と声をかけていただけることが、仕事の励みになっています。皆さんと一緒に働ける日を楽しみにしています。

社会情勢が刻一刻と変化する今、市役所には慣習に縛られない新しい視点が必要です。これからの守谷と一緒に作りあげていただける方の応募をお待ちしています！

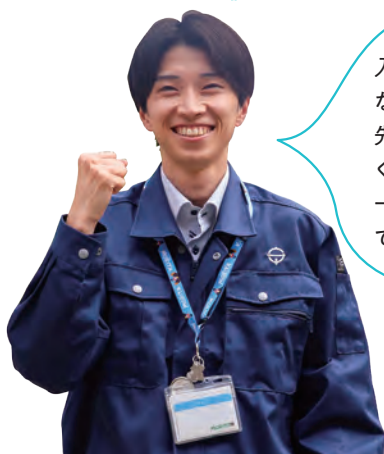

入庁してすぐは何もわからない状態でしたが、頼れる先輩方のおかげで楽しく働くことができます！一緒に守谷市を盛り上げていきましょう！



自分の好きなまちを仕事として支え、関わり続けることができるのは、市職員の魅力の一つです。私自身も、守谷市で働く中で、このまちへの愛着を日々深めています。一緒に守谷市の未来を創っていきましょう！

試験区分・採用人員・
受験資格など

職 種	年 齢	採用人数
一般事務		15人程度
一般事務(技師)	平成9年4月2日以降に生まれた方	若干名
一般事務(社会福祉士)		
一般事務(行政事務経験職)	昭和52年4月2日以降に生まれた方	
一般事務(障がい者)		
保健師	昭和62年4月2日以降に生まれた方	
保育士		

採用予定日

令和9年4月1日(木)

試験日程
一般事務全般

エントリー

7月27日(月)までにWEB申込

一次試験

7月29日(水)～8月5日(水) WEB上での適性検査

二次試験

8月24日(月)～9月14日(月) WEB面接
※平日に実施

最終試験

10月10日(土)または10月11日(日) 個人面接

※最終試験の結果通知は、10月下旬を予定しています。

応募状況などにより、変更になる場合があります。その他詳細は市ホームページをご覧ください。

▶問合先 総務課 職員G 内線225



未来へつなぐ生活応援キャンペーン 第2弾 開催中!!

最大 **9,500モリン**



デジタルポイントの受け取りは
お済みですか?

物価高騰による市民の皆さんの生活を応援するキャンペーンを、市公式アプリ「新Morinfo」で開催中です。

期間 **7月31日(金)まで**

対象 ・申請日時時点で守谷市に住民登録のある方
・電子証明書が有効期限内の
マイナンバーカードをお持ちの方

応援内容 [新Morinfoからのお手続き]

第1弾 未取得者 **1,500モリン** + 第2弾 **8,000モリン**

※第1弾の条件を満たしている方に限ります。

[特設窓口でのお手続き (スマートフォンをお持ちでない方)]

JCBギフトカード **7,000円** もしくは QUOカード **7,000円**

※商品券は、簡易書留でお届けします。お届けまで最大3カ月かかります。

コールセンター ☎ **0120-029-870**

▶期間 7月31日(金)まで 8:30~20:00
(土・日曜、祝日も対応)

新Morinfoのインストールはこちら



Google Play



App Store



いつでも
どこでも
申請できます!

15歳未満

利用者証明用電子証明書および券面事項入力補助用電子証明書が必要です。

利用者証明用電子証明書、券面事項入力補助用電子証明書…数字4桁以上の暗証番号

[再設定が必要な方] ・設定している利用者証明用電子証明書の暗証番号を忘れてしまった方

・設定している券面事項入力補助用電子署名書の暗証番号を忘れてしまった方

新規発行、再設定が必要な方は、マイナンバーカードをお持ちいただき総合窓口課で手続きをしてください。手続きできる方は原則本人のみとなります(15歳以下などを除く)。

※手続き内容によっては、システム反映に時間がかかるため、当日中にキャンペーンの手続きができない場合があります。

▶問合先 [マイナンバーカードの発行について]総合窓口課 市民登録G 内線112、113
[ポイント事業について]デジタル戦略課 情報政策G 内線344、345

詳しくはこちら



ご家族でスマートフォンをお持ちの方がいる場合、ご家族のスマートフォンから手続きが可能です！

スマートフォンをお持ちでない方の受付

特設窓口

予約不要

混雑状況によってはお待ちいただく可能性があるため、時間に余裕を持ってお越しください。

▶会場 市役所 1階 市民ホール 特設サポート窓口

▶期間 7月1日(水)～31日(金)までの平日および7月18日(土)・25日(土)
9:00～17:00(最終受付16:30)

※窓口の混雑状況により、やむを得ず最終受付時間を早める場合があります。ご理解とご協力をお願いします。

▶持ち物 ・マイナンバーカード

・マイナンバーカードの暗証番号

[15歳以上の方] 署名用電子証明書の暗証番号(6～16桁の英数字)

[15歳未満の方] 利用者証明用電子証明書および券面事項入力補助用の暗証番号(数字4桁)

※暗証番号が分からない場合は総合窓口課で再設定が可能です。詳細は本ページ下部をご確認ください。

※代理人が申請する場合は、本人のマイナンバーカード、代理人のマイナンバーカード、委任状などが必要です。

スマートフォンをお持ちの方のサポート窓口

サポート窓口

予約不要

混雑状況によってはお待ちいただく可能性があるため、時間に余裕を持ってお越しください。

▶会場 市役所 1階 市民ホール 特設サポート窓口

▶期間 7月31日(金)までの平日および7月18日(土)・25日(土)
9:00～17:00(最終受付16:30)

※窓口の混雑状況により、やむを得ず最終受付時間を早める場合があります。ご理解とご協力をお願いします。

▶持ち物 ・スマートフォン

・マイナンバーカード

・マイナンバーカードの暗証番号

[15歳以上の方] 署名用電子証明書の暗証番号(6～16桁の英数字)

[15歳未満の方] 利用者証明用電子証明書および券面事項入力補助用の暗証番号(数字4桁)

※暗証番号が分からない場合は総合窓口課で再設定が可能です。詳細は本ページ下部をご確認ください。

サポート窓口
利用者の声

対面で説明してくれるので、安心感がありました！

大変丁寧に教えてもらい助かりました！

手続きには**マイナンバーカードが必須**です。
マイナンバーカードの**発行にはお時間がかかります**。

15歳以上

署名用電子証明書が必要です。

署名用電子証明書…アルファベット大文字と数字を組み合わせた6桁以上16桁以下の暗証番号

[新規発行が必要な方]

15歳以上で署名用電子証明書を発行していない方

[再設定が必要な方]

設定している署名用電子証明書の暗証番号を忘れてしまった方

国民健康保険、後期高齢者医療被保険者の方へ

令和8年度 医療機関健診



かかりつけ医など、医療機関に直接予約をして、ご自身の都合に合わせて健康診査を受診できます。約14,000円の健診が、自己負担1,000円で受診できます。

- ▶対象 ・40歳以上の国民健康保険被保険者で、守谷市から発行された受診券をお持ちの方
- ・後期高齢者医療被保険者で、守谷市から発行された受診券をお持ちの方

▶自己負担額 1,000円

▶受診期間 7月1日(水)～令和9年1月31日(日)

▶受診の流れ (1)実施医療機関に直接予約をする

(2)受診券、マイナ保険証または資格確認書、自己負担金1,000円を持参し、予約した医療機関で受診する

(3)受診から約1カ月後に医療機関で結果を受け取る

▶市内実施医療機関一覧(市外局番0297)

医療機関名	電話	健診	診療情報提供
貝塚みずぎ野クリニック	☎21-1221	○	○
カリオクリニック	☎48-8448	○	○
草間クリニック	☎45-3800	○	—
小林医院	☎48-0076	○	○
さとう内科・脳神経外科クリニック	☎21-1710	○	○
下村医院	☎48-0078	○	○
永瀬内科	☎48-2000	○	○

医療機関名	電話	健診	診療情報提供
はら内科クリニック	☎21-5111	○	○
南守谷クリニック	☎48-0111	○*	○
守谷駅前クリニック	☎47-0003	○	○
もりやファミリークリニック	☎38-8210	○	○
ゆりがおかクリニック	☎47-1144	○	○
よしみ内科胃腸科医院	☎48-4891	○	○
よしだ胃腸内科クリニック	☎48-0007	○	○

*眼底検査同時受診可能

▶眼底検査市内実施医療機関一覧

医療機関名	電話
おおはら眼科	☎20-0101
たかはし眼科	☎44-7734
守谷眼科皮膚科医院	☎45-6686

※取手市、利根町の実施医療機関はホームページをご覧ください。

※受診券は5月中旬に送付しています。お手元がない方は保健予防課にお問い合わせください。

※同一年度に受けられる健診は次のうち1つです。

・人間ドック ・脳ドック ・集団健診 ・医療機関健診 ・JA組合員健診

※重複受診した場合、資格喪失後に健診を受診した場合は、全額自己負担となります。

※健診当日に資格を喪失している場合は、受診券は使用できません。

国民健康保険被保険者のみ

かかりつけ医からの
診療情報等提供事業

生活習慣病の治療中の方で、診療時に測定した検査内容が特定健康診査の基本項目を満たす場合に、本人の申し出によりかかりつけ医が市へ提供することで、健診を受けたこととなります。

▶問合先 保健予防課 健康づくりG(保健センター内) ☎48-6000(音声案内1)

ひと涼みにお立ち寄りください

クーリングシェルター開設

今年も熱中症への対策の一つとして、公共施設や商業施設にひとやすみできる場所、クーリングシェルターを開設しました!

年々厳しくなる暑さをしのぐため、ぜひご利用ください。場所、利用可能人数・時間は、市ホームページから確認できます。

▶問合先

保健予防課 健康づくりG(保健センター内)

☎48-6000(音声案内1)



協力施設募集!

クーリングシェルターにご協力いただける施設を募集しています。

申込はこちら



4月から開始しました！

こども誰でも通園制度



保護者の就労要件や理由を問わず、時間単位で柔軟に保育施設などを利用できます。詳しくは市ホームページをご覧ください。

▶利用対象

0歳6カ月～満3歳未満で、保育所、認定こども園、地域型保育事業所、企業主導型保育施設に通っていない子ども

▶利用時間

子ども1人につき月10時間まで

▶利用料金

子ども1人1時間あたり約300円
※給食やおやつなどの実費負担あり

▶問合せ先

すくすく保育課 保育G 内線156

利用までの流れ

利用認定の申請

つうえんポータル(総合支援システム)から利用認定申請。審査後、メールでアカウント発行通知が届く。

初回面談

アカウント発行後、利用を希望する施設に初回面談の予約をする。

利用予約

施設に「受入可能」と設定されたら、利用予約が可能となる。

当日の利用

施設に設置されているQRコードを読み取り、登降園の時間を登録して利用。

一緒に仕事をしませんか

通学補助員募集

- ▶勤務場所 北守谷地区の交差点など
(黒内、松前台、御所ヶ丘、大井沢小学校付近)
- ▶日程 月～金曜日(児童登校日) 7:30～8:30
※学校行事の際は土日祝もあり
- ▶募集人数 2人
- ▶謝礼 日給1,800円
- ▶選考方法 書類・面接審査(書類選考通過者のみ)により選考

小学生登校時の安全確保のため、交差点での立哨活動(道路横断時の誘導など)にご協力いただける方を募集します。

※詳細は、市ホームページ掲載の受験案内をご覧ください。



- ▶採用予定日 7月中旬頃から ※別途相談可
- ▶申込方法 6月30日(火)(必着)までに申込書(市ホームページから取得)を窓口または郵送で提出
- ▶問合せ先 学校教育課 教育学務G
内線286

暮らしの中の困りごと、相談してください！

民生委員・児童委員

地域のつながりが薄れている中、誰にも相談できずに困っていませんか。誰に相談したらいいかわからないときは、お住まいの地区の民生委員・児童委員にご相談ください。一部の地域(松ヶ丘5丁目、岩町・岩東町会)では6月から新たな民生委員・児童委員が活動を始めています。

- ▶問合せ先 社会福祉課 社会福祉G 内線162、163、168

民生委員・児童委員とは？

市には80人(定数90人)の民生委員・児童委員と、児童福祉専門の6人の主任児童委員がおり、地域の皆さんと同じ立場で相談に乗り、福祉制度や子育て支援サービスを受けられるように関係機関へつないでいます。非常勤の地方公務員として守秘義務がありますので、安心してご相談ください。



国民健康保険に加入している方へ

資格確認書または資格情報のお知らせと 納税通知書を送付します

国民健康保険は世帯主宛てに通知を送付します。8月1日(土)から医療機関・薬局で受付するときは、マイナ保険証または今回送付する資格確認書を使用してください。

資格確認書または
資格情報のお知らせ

8月1日(土)以降に使用する資格確認書または資格情報のお知らせを、7月31日(金)までに届くように郵送します(特定記録郵便：ポスト投函)。

※7月31日までは、現在お使いの資格確認書または資格情報のお知らせを使用してください。

納税通知書

納税通知書を7月17日(金)までに届くように郵送します。 ▶ **第1期納期限** 7月31日(金)

マイナンバーカードの電子証明書の有効期限が切れたら…

マイナンバーカードに格納されている電子証明書の有効期限は、発行日から5回目の誕生日までです。電子証明書の有効期限2～3カ月前に「有効期限通知書」が届きますので、速やかに更新してください。なお、有効期限が切れても「**3カ月間**」はマイナ保険証として利用可能です。

※ただし、保険資格情報の提供のみで、診療情報・薬剤情報などの提供はできません。

電子証明書の
発行と更新



▶ 問合せ [国民健康保険] 国保年金課 国保・年金G 内線100、102～104
[電子証明書の更新] 総合窓口課 市民登録G 内線115

国民健康保険税の変更点



国民年金保険料を納められない！ そんなときは…

免除・納付猶予制度

国民年金保険料を納めることが困難な場合、**免除制度**と**納付猶予制度**があります。令和8年度の申請は、7月1日(水)から受付開始します。免除などの手続きを行わず保険料を未納のままにしておくと、老後の年金や、障害年金などを受け取ることができない場合がありますので、早めに申請してください。

※学生の場合は、「学生納付特例制度」をご利用ください。

免除制度

本人と配偶者、世帯主の前年所得が一定以下の場合、納付が免除される制度です。

納付猶予制度

50歳未満の方(学生を除く)で、本人と配偶者の前年の所得が一定以下の場合、納付が猶予され後払いできる制度です。

※猶予期間は年金受給資格期間に含まれますが、年金額の計算上は含まれません。

失業などによる特例免除

所得基準として算入された方の所得のうち、失業などされた方の所得をゼロとみなして審査を行い、免除または納付猶予される制度です。

※配偶者・世帯主の所得額により、認められない場合があります。

▶ 申請方法

電子申請

マイナポータルから申請する



窓口・郵送

申請書に必要書類を添付し、窓口または郵送で申請する

追納制度

保険料免除、納付猶予、学生特例を受けた期間がある場合は、将来の年金額は減額になりますが、10年以内であれば、追納することにより年金額を満額に近づけることができます。また、追納した保険料は社会保険料控除の対象となり、所得税・住民税が軽減されます。

▶ 申請・問合せ

・日本年金機構 土浦年金事務所
〒300-0812 茨城県土浦市小松1-3-33 ハトリビル1・2階 ☎029-825-1170
・国保年金課 国保・年金G 内線105



日本年金機構

後期高齢者医療に加入している方へ

1 令和8・9年度の後期高齢者医療保険料率が決定

後期高齢者医療保険料率は、都道府県単位で計算され、2年ごとに見直されます。令和8年度から、子ども・子育て支援納付金(子ども分)の保険料が新たに賦課されます。

※茨城県内は均一の保険料率

納入通知書(決定通知書に同封)は、7月17日(金)までに届くように郵送します。

※特別徴収対象者には23日(木)までに届くように郵送します。

▶第1期納入期限 7月31日(金)

▶均等割額と所得割率

	医療分	子ども分
均等割額	49,500円(+2,000円)	1,400円
所得割率	9.32%(-0.34%)	0.28%

※令和9年度の子ども分については、再度見直しする予定です。

※()内は令和7年度との比較。

▶個人ごとの保険料額の決め方(令和8年度)

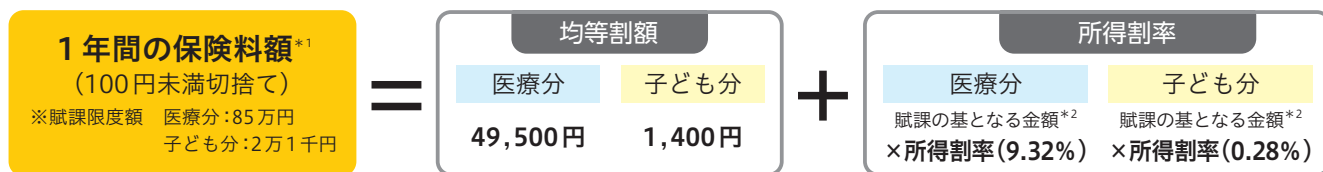

*1 年度の途中で被保険者になった方は、資格取得月からの月割りで保険料額が計算されます。

*2 賦課の基となる金額 = 総所得金額等 - 基礎控除額(総所得金額等とは、前年の収入(遺族年金・障害年金を除く)から公的年金控除額や給与所得控除額などを差引いたもので、社会保険料控除、配偶者控除などの各種所得控除前の金額です。)

保険料軽減措置については、市ホームページか、7月に送付する決定通知書をご覧ください。

▶問合先 [保険料の計算について]茨城県後期高齢者医療広域連合 事業課 ☎029-309-1213

[保険料の納付について]国保年金課 後期・医療福祉G 内線108

2 資格確認書の交付に関する取り扱いの変更

令和8年8月1日時点の年齢およびマイナ保険証の利用状況によって、送付される書類が異なります。

84歳以下でマイナ保険証を普段から利用している方

※マイナ保険証の利用が過去1年間で6回以上あり、かつ最終のご利用が直近3カ月以内の方。

- 引き続きマイナ保険証で受診できます。
- 資格確認書の代わりに「資格情報のお知らせ」を7月31日(金)までに届くように郵送します。大切に保管してください。

※資格情報のお知らせのみでは受診できませんが、機器の不具合など、何らかの事情で医療機関等でマイナ保険証を利用できない場合、マイナ保険証と一緒に提示することで受診できます。

※マイナ保険証での受診が困難な場合は、「資格確認書交付申請書」を国保年金課窓口へ提出することで資格確認書を発行できます。

▶問合先 国保年金課 後期・医療福祉G 内線107、108

左記以外の方

8月1日から、使用できる新しい資格確認書を7月31日(金)までに届くように郵送します。引き続き資格確認書もしくはマイナ保険証で受診できます。

※資格確認書に自己負担限度区分の記載が必要な方は、国保年金課窓口へ申請することで記載することができます。

特別な事情により納税が困難な方へ

個人の市民税・県民税の減免

生活保護法の規定による保護を受けるなど、特別な事情により納税が困難な場合には、申請により市民税・県民税の減免を受けられる場合があります。詳しくはお問い合わせください。

▶対象者

- 生活保護法の規定による保護を受ける方
- 学生および生徒 など

▶申請期限

納税通知書を受け取った後、最初の納期限までに申請する
※すでに納付済のものは、申請対象になりません。

▶申請・問合先

税務課 市民税G 内線205～207



ひとり親家庭・重度心身障がい者の方へ

マル福（医療福祉費）受給者証を更新します

ひとり親家庭・重度心身障がい者の「マル福」受給者証は6月末日で有効期限が切れるため、7月1日以降分の受給者証を、6月下旬に送付します。更新時には、受給者と扶養義務者（配偶者・同居の直系親族など）の令和7年中の所得金額などの事前確認をしています。

※所得がない方でも、税法上の扶養となっていない場合は、税申告が必要です。 ※判定の結果、所得制限を超過した方には、通知でお知らせします。
※令和8年1月1日時点で市外に住所があった方は、受給者証の送付が7月上旬になる場合があります。

ひとり親家庭「マル福」（所得制限あり）

▶対象期間 子が18歳になる年度末まで（重度心身障がいの場合・高校在学の場合などは20歳になる年度末まで）

▶対象者

- ・離婚・死別などにより配偶者のない（事実婚は除く）方で、対象期間内の子を養育している方とその子
- ・父母のいない対象期間内の子
- ・父母のいない対象期間内の子を養育している配偶者のない（事実婚は除く）方
- ・配偶者が重度心身障がい者マル福を利用している方で、対象期間内の子を養育している方とその子

重度心身障がい者「マル福」（所得制限あり）

健康保険	障がいの程度（いずれかに該当）				
【65歳未満の方】 各種健康保険に加入	身体障害者手帳	療育手帳	精神障害者 保健福祉手帳	障害年金	特別児童 扶養手当
【65歳以上の方】 後期高齢者医療保険 に加入（障がいの内容 により加入できない 方を除く）	1・2級、 内部障がい3級	㊤判定 A判定	1級		
	以下①～③のいずれかを満たす方				1級
	①身体障害者手帳3級または4級かつIQ50以下*				
	②精神障害者保健福祉手帳2級かつ身体障害者手帳3級または4級				
	③精神障害者保健福祉手帳2級かつIQ50以下*				
	*療育手帳B判定で判定結果書によりIQが50以下であることが確認できる方が対象。				

※資格要件を満たさなくなった場合はご連絡ください。対象外の方が利用した場合は、助成額の返納が必要です。

新たに資格要件に該当し、マル福の認定を希望する方は、国保年金課へ申請が必要です。
詳細はお問い合わせください。 ※受給者本人と同一生計者の所得制限があります。生活保護受給者は対象外です。

▶問合先 国保年金課 後期・医療福祉G 内線109

あなたの骨は大丈夫？

女性のための骨粗しょう症予防教室・検診



骨量は、体の成長が終わる20歳頃まで増加し続け、40歳を過ぎると減少していきます。女性はもともと男性より骨量が少なく、若いうちから骨量を保つ生活習慣を身につけておくことが大切です。いつまでも健康であり続けるために、この検診をきっかけに骨粗しょう症予防を始めませんか。

- ▶日時 8月4日(火)または5日(水) 8:45～受付／9:00～12:00 講話・検診
- ▶場所 保健センター ▶定員 各日50人 ※超過の場合抽選
- ▶対象者 市内在住の20～70歳の女性（令和9年3月31日時点）
※骨粗しょう症で治療中・経過観察中の方は除く。
- ▶内容 総合守谷第一病院医師と栄養士による講話、骨粗しょう症検診（足のかかとの超音波検査）
- ▶料金 500円（令和9年3月31日時点で40・45・50・55・60・65・70歳の方は無料）
- ▶申込方法 6月29日(月)～7月3日(金)にQRコードまたは電話、窓口で申し込む
- ▶問合先 保健予防課 健康づくりG（保健センター内） ☎48-6000（音声案内1）

お気軽にご参加ください!!

6/27[±]

10:30～15:00

もりや障がい福祉 ふれあいフェスタ

in もりりん中央

障がい福祉事業所などによるステージ発表や障がいに関する講演、福祉事業所で作成したハンドメイド品の販売やワークショップなど内容は盛りだくさん。子どもたちが一緒に歌って踊れる楽しいステージもあります!

午前

10:30～ 開会式

[ステージ発表] 動画劇、ピアノ演奏、活動報告など
ほのぼの音楽隊ステージ

午後

13:00～ [講演会]

「ちょっと気になる」を抱え込まないために
一家庭・学校・地域で、その子らしい育ちを支えるヒントー
▶講師 渡邊基子氏わたなべもとこ (アール医療専門職大学リハビリテーション学部作業療法学科教授)

みんなで歌って
踊りましょう!

体験

リハビリツールの体験、ハンドメイド品のワークショップ、染め物体験 など

販売

ハンドメイド品(手工芸品、木工品、レザー商品、小物など)、パン、
カレー、スイーツなど

スタンプラリー

こじゅまるグッズが
もらえるかも!?

▶主催・問合せ 守谷市障がい福祉サービス事業所連絡協議会
実行委員会事務局(守谷市障がい者福祉センター) 担当: 施設長 藤沢ふじさわ ☎45-9801

6月24日(水)まで申請受付中!

令和8年度後期 学校体育施設の定期使用



▶対象期間 10月1日(木)～令和9年3月31日(水)使用分

▶対象 以下のすべてに該当する団体
・市内在住、在勤、在学の方10人以上
・当該団体の監督者として成人が含まれる

▶使用団体代表者会議

7月15日(水) 19:00～(40分程度)

もりりん中央 ホール ※団体から1人は必ず出席してください。

▶申込方法 6月24日(水)(必着)までに必要書類(窓口
または市ホームページから取得)を記入
し、窓口、郵送またはメールで申し込む

▶注意事項 施設を破損した場合、団体の責任で原状
回復すること(スポーツ安全保険などに加
入していることが望ましい)

▶主な開放施設・時間

施設		グラウンド	体育館		卓球場	格技場
区分		小学校	小学校	中学校	中学校	中学校
開放時間	月～金曜日		17:00～22:00	18:00～22:00		
	土・日曜日、祝日	9:00～17:00	9:00～22:00			
使用料(1時間当たり)		無料	150円		50円	

※同時に複数の施設を使用することはできません。

※使用希望日が重複した場合は、抽選になることがあります。

※郷州小学校の開放時間は21:00までです。

▶申込・問合せ 生涯学習課 スポーツ推進G 内線275
〒302-0198 大柏950-1 ☒sports@city.moriya.ibaraki.jp

参加者募集

もりや市民大学

Moriya Community College



▶問合先 市民大学ホームページの問い合わせフォーム

夏休み特別講座 学ぼう！TX講座



守谷市民に身近なTX(つくばエクスプレス)の社員が講師となり、TXの「環境に優しい取り組み」について紹介します。

TX守谷駅にある「講習施設」にて講義を受けた後、「車両基地」への体験乗車、運転席見学などを行います。

- ▶日時 7月26日(日) 9:30~12:00
- ▶場所 TX守谷駅改札前集合
- ▶定員 20組 ※超過の場合抽選 ▶参加費 無料
- ▶対象 市内の小学4~6年生とその保護者(保護者1人の同伴が必要)
- ▶申込方法 6月20日(土)~7月9日(休)までにQRコードまたは市民活動支援センター窓口で申し込む
※結果は7月15日(休)までにメールでお知らせ

公開講座 植物の効果を暮らしの中に取り入れる

~植物の癒し効果とメカニズム~

高ストレス社会においては植物によるセラピー効果に期待が高まっています。癒し効果のメカニズムや取り入れ方を学んでみませんか。



岩崎寛氏

- ▶日時 8月2日(日) 10:00開場/10:30~12:00
- ▶場所 市民交流プラザ 市民ギャラリー
- ▶定員 先着100人
- ▶対象 市内在住・在勤・在学の方
- ▶講師 いわさき 寛 岩崎寛氏 (千葉大学大学院園芸学研究院教授)
- ▶参加費 無料
- ▶申込方法 6月20日(土)~7月30日(休)にQRコードまたは市民活動支援センター窓口で申し込む

指導士として仲間と一緒に活動しませんか？

シルバーリハビリ体操指導士3級 養成講習会



〈シルバーリハビリ体操とは？〉

いつでも・どこでも・ひとりでもできる、介護予防のために考案された体操です。

〈3級指導士とは？〉

講習会全日程修了者には、茨城県知事より、3級指導士の認定証が交付され、地域の教室で指導していただきます。現在、守谷市では53教室で指導士が活躍しています。

- ▶日時 7月14日(火)・22日(水)・24日(金)、8月4日(火)・6日(休) (全5回) 9:30~15:45
- ▶場所 市役所 1階 大会議室または中会議室
- ▶定員 20人 ※超過の場合抽選
- ▶対象者 以下のすべてに該当する方
 - ・市内在住のおおむね50歳以上で、常勤の職に就いていない方
 - ・認定後に守谷市シルバーリハビリ体操指導士会員として地域で体操普及活動ができる方
 - ・講習会の全日程に参加できる方
- ▶料金 無料
- ▶申込方法 7月1日(水)までにメール(氏名、住所、連絡先、生年月日を記入)、下記QRコード、窓口または電話で申し込む
- ▶申込・問合先 健幸長寿課 地域ケア推進G 内線175
✉ kenkou@city.moriya.ibaraki.jp



飼い主のいない猫の

不妊去勢手術を助成します

守谷市動物愛護協議会では、野良猫の繁殖を制限するTNR活動を推奨し、飼い主のいない猫の不妊去勢手術費用の助成を行っています。

殺処分をすることなく自然に野良猫の頭数を減少させるため、不妊去勢手術にご協力をお願いします。

※市内協力動物病院は市ホームページをご覧ください。

- ▶ **対象** [対象者] 市内在住の方 [対象猫] 市内に生息する飼い主のいない猫
※捕獲し、不妊去勢手術後に飼い猫として室内飼育する、または、譲渡目的で保護し、手術した場合も助成の対象とします。
- ▶ **助成金額** オス7千円、メス1万円を上限とした不妊去勢手術費用(抗生剤含む)
- ▶ **申請方法** 手術後、申請書と手術の明細書を窓口へ提出する。
※申請書は手術の際病院に提出し、病院記入欄に記入・署名をもらってください。
- ▶ **申請期限** 令和9年3月19日(金)必着 ※先着順のため、予算がなくなり次第終了
- ▶ **申請先** 生活環境課 環境・廃棄物G 内線145
- ▶ **問合せ先** 守谷市動物愛護協議会・TNR助成金担当(ひとき)
☎090-9373-6283 ✉doubutsuaigo.moriya@gmail.com

TNR活動

- ・ **Trap** (猫を捕まえ)
- ・ **Neuter** (不妊去勢手術をし)
- ・ **Return** (元の場所に戻す)

殺処分することなく自然に頭数を減少させ、トラブルを未然に防ぐ、人にも猫にも優しい取り組み



▶ 未手術の猫と区別するために、手術の際に片方の耳先(オスは右耳、メスは左耳)をカットします。カットした耳の形が桜の花びらに似ているため、「さくら猫」と呼ばれます。



介護のこと、健康のこと、お気軽にご相談ください！

今年も高齢者のお宅を訪問します

地域包括支援センターは高齢者が、住み慣れた地域で生活できるよう支援する総合相談窓口です。介護の悩みや心配のほか、医療や健康、福祉に関するさまざまな相談を行っています。相談の際は担当の地域包括支援センターにお電話ください。また、「身分証」を持参した職員が、地域の見守りと合わせ高齢者のお宅を訪問し、相談を受けています。



北部

守谷市北部地域包括支援センター

(特別養護老人ホームやまゆりの郷内)

☎21-2824 大山新田149-1

担当

北守谷地区…松前台、久保ヶ丘、御所ヶ丘、薬師台
大井沢地区…板戸井、立沢、大山新田、大木、緑二丁目
大野地区…野木崎、大柏、緑一丁目

南部

守谷市南部地域包括支援センター

(ひがしクリニック慶友内)

☎38-4345 松並1630-1

担当

守谷地区…中央、百合ヶ丘、松並、松並青葉、本町、ひがし野、小山、同地、赤法花
高野地区…高野、鈴塚、乙子、美園、けやき台、松ヶ丘
みずぎ野地区…みずぎ野

▶ 問合せ先 健幸長寿課 地域ケア推進G 内線174

児童手当を受給している方へ

現況届が届いた方は提出を！

児童手当を受給している方が要件を満たしているかどうか、毎年6月1日時点の状況を確認しています。対象の方へ案内通知を発送しましたので、期限までに提出してください。

▶ 提出期限 6月30日(火)まで ▶ 問合せ先 のびのび子育て課 子育て応援G 内線562、565



「好き」の追求は必ず誰かの役に立つ！

もりや公益活動助成金2次募集開始



地域の役に立つ市民活動をしたいけど、活動資金が足りないなどの悩みがあれば、ぜひ助成金を活用しませんか？ 下記の応募資格を満たす団体であれば、どなたでも応募できます。

- ▶ **応募資格** 以下のすべてを満たす団体
 - ・市内で公益活動を行っている、または行おうとしており、会員が5人以上である
 - ・活動が団体構成員のみを対象としたものではない
 - ・市およびまちづくり協議会(市関係団体)から補助金などを受けていない
 - ・本協会に登録している、または登録予定である
- ※応募時に団体の新規登録が可能です。

- ▶ **応募数** 6団体程度
- ▶ **助成内容** 公益活動継続応援助成 上限額 3万円/団体
- ▶ **応募方法** 7月10日(金)～8月9日(日)に申請書(市民活動支援センターホームページまたは窓口で配布)をメールまたは窓口に提出する
- ▶ **応募・問合せ**
もりや公益活動促進協会(事務局:市民活動支援センター)
☎ 46-3370 ☒ koekisokushin@moriya-cac.org



テニピン普及促進会



己書もりや道場

市民活動初心者の皆さん、申請は簡単です！
1からサポートします

専門家による事前相談会

▶ **日時** 7月23日(木) 13:00～15:00

※詳細は、市民活動支援センター窓口またはホームページにある募集要項を確認してください。

▶ **申込方法** 7月22日(水)までにQRコードから申し込む



公益活動とは

市民や市民活動団体の自発的な参加によって行われる公益性のある活動です。具体的には、「地域課題の解決や価値創造に結びつく」「担い手に多くの市民参加が見込める」「市民や社会の利益増進につながる」活動です。

もりや 公益活動 促進協会

[登録会員数] 96団体

※新規会員の登録は、市民活動支援センターで受け付けます。なお、会員登録により助成が確定するものではありません。

[活動内容]・市内で公益活動を行う団体の設立および運営のサポート

・団体同士の情報交換の場の設定 ・活動促進のための研修などの企画・実施

暮らしのコーナー

手軽に買えるけど「やめられない」!?

ネット通販の定期購入に注意!

事例

SNSの広告を見て、かかとの角質を取り除く医薬品を代金後払いで注文した。届くのが遅く既に他の商品を利用していたので、電話で返品と解約希望を伝えたところ、発送の10日前までに返品の連絡をする必要がある、次回分も本日発送済なので届いたら支払うよう言われた。返金保証制度の保証を受けるには、6回の継続購入と、利用した商品の箱や容器、利用明細書などをすべて返送することが必要だと言われた。

トラブルに あったら…

市消費生活センター(市役所2階経済課内)
☎ 45-2327
月～金曜日 9:00～12:00、13:00～16:00
(土・日曜日、祝日、年末年始を除く)

アドバイス

- インターネット通販による定期購入契約では、消費者が返品や解約を希望する場合、販売事業者が販売サイトで表示している条件に従うこととなりますが、定期購入であることや返品、解約条件などの表示がわかりにくいことがあります。広告表示や購入画面の記載内容をよく確認しましょう。
- 注文後に画面に表示される条件などが変更され、契約時の条件が確認できなくなることもありますので、トラブルになった時にそなえ、自分が見た広告表示や最終確認画面のスクリーンショットを撮り、契約時の条件を証拠として保存しておくようにしましょう。

消費者ホットライン ☎ 188 (全国共通)

9:00～17:00(年末年始を除く)

土曜・祝日は国民生活センター、

日曜日は茨城県消費生活センターにご案内します。



公園等里親事業10年表彰！

▶問合先 管理課 公園緑地G 内線584

4月5日に市役所大会議室で、10年間、継続して市の公園等里親事業に参加し、市内の環境美化や緑化推進に協力していただいた5団体が表彰されました。

- ▶受賞団体 写真左から
- ・ふれあいシニアの会1・2丁目*
 - ・ふれあいシニアの会(3丁目東)*
 - ・モカテラ
 - ・もりや花のまちづくり
 - ・上町町内会明星クラブ
- *代表者重複



8年連続！ 守谷市が北関東で1位に選ばれました！



「いい部屋ネット 街の住みこちランキング2026(北関東版)」で、8年連続1位に選ばれました！

守谷市は生活利便性1位、交通便利性1位、行政サービス3位、親しみやすさ1位、にぎわい2位と高い評価をいただいています。

- | | |
|----|----------|
| 1位 | 守谷市 |
| 2位 | 東海村 |
| 3位 | 吉岡町(群馬県) |
| 4位 | つくば市 |
| 5位 | 高崎市(群馬県) |



▶問合先 秘書課 シティプロモーションG 内線324

※調査：大東建託株式会社 賃貸未来研究所

SCHOOL JOURNAL

SCHOOL JOURNAL

自転車法改正を「自分事」に！交通安全教室

今年4月から施行された改正道路交通法により、自転車の安全な乗り方への意識が高まっています。これを受け、愛宕中学校では取手警察署交通課と連携し、全校生徒を対象とした交通安全教室を開催しました。

安全教室では、警察署員の方から最新のルールについて解説をいただいたほか、実技指導では自転車に乗り演示した生徒へ具体的な助言が送られました。生徒たちは改正内容を知識として学ぶだけでなく、自らの安全を守るための「自分事」として真剣に捉えていました。日々の登下校における安全意識を根底から見直し、地域全体で「交通事故0」を目指してほしいと思います。

▶問合先 教育指導課 指導G 内線292



情報 ひろば

INFORMATION

絵本×音楽×朗読 コンサート

すてきな音楽と共に、子どもにも大人にも響く「名作」の世界へ出かけよう！
楽器体験もあるよ！

日 7月20日(月・祝)

13:30開場／14:00開演

場 国際交流研修センター(ログハウス)

内 100万回生きたねこ、あらしのよるに、ディズニーメドレー／ほか

定 先着100人

申 6月20日(土)～7月19日(日)にQRコード、前売り所：カカイ堂(☎0297-22-0813)または問い合わせ先で申し込む

問 Lien～心をつなぐ音楽会～
五木田

☎080-4005-1278



親子クッキング

粉からうどんを作ってみよう！

混ぜる・踏む・伸ばす・切る、調理過程も楽しい手打ちうどん。「作る」「食べる」楽しさをぜひ親子で体験してください。

日 8月1日(土)・21日(金) 10:00～12:00

場 保健センター 2階 栄養指導室

対 市内在住の年中・年長児と保護者

定 各回8組16人 ※超過の場合抽選

料 親子2人1組600円

内 手打ちうどん・フルーツヨーグルト

申 6月28日(日)までにQRコードまたは市ホームページから申し込む

※抽選結果は7月17日(金)までにメールで通知

問 地域子育て支援センター

☎45-2462



オーディション参加者募集！

第24回 若い芽のコンサート



11月8日(日)にもりりん中央ホールで開催する「第24回若い芽のコンサート」の出演者オーディションを行います。今年度は文化協会50周年にあたり、若い芽のコンサートもリニューアルします。

▶日時 8月30日(日) 10:00～

▶場所 もりりん中央 ホール

▶対象 市内在住・在学・在勤または指導者が市内在住、もしくは教室が市内にある小学生～30歳まで

▶料金 4,000円(オーディション参加費)

▶申込方法 6月23日(火)～7月23日(木)に市文化協会音楽部会ホームページから申し込む

▶問合先 市文化協会音楽部会 はやま 端山
☒ moriyasiongakubukai@gmail.com



イベント・講座・講演

守谷市卓球大会

日 8月23日(日)

9:00集合／9:30試合開始

場 常総運動公園 総合体育館

内 ①シングルス男女別1部(初級者、経験の少ない方など)

※申込人数が少数の場合、2部での参加になる場合があります。

②シングルス男女別2部(中級者以上)

③シングルス男女混合3部(50歳以上)

④ダブルス男女別

対 市内在住・在勤・在学の方、市スポーツ協会卓球部所属の方、市内学校体育施設開放使用団体登録の方、市内を拠点に活動しているチームの方

料 [市内在住]一般／1,000円、中学生以下／500円、[市外在住]一般／1,500円、中学生以下／750円

※料金は1人あたり、当日集金

申 7月24日(金)までに市スポーツ協会ホームページから申し込む

問 市スポーツ協会事務局
(生涯学習課内)

☎38-7735



有料広告スペース

(WEB版では広告を掲載しておりません)

日 日時 場 場所 内 内容 対 対象 料 料金・費用 (税込、記載のないものは無料)
定 定員 講 講師 服 服装 相 相談 主 主催 共 共催 備 備考 持 持ち物
申 申込方法 問 問合・申込先 図 メール 図 ファクス 図 ホームページ

「非認知能力の必要性と育て方」
～これからの社会を生き抜くために～

VUCA時代(変動性・不確実性・複雑性・曖昧性の時代)と言われるこれからの社会で、生き抜く力「非認知能力」の必要性と育て方について学んでみませんか?

日 7月11日(土)

9:30受付/10:00～11:30

場 もりりん中央 講座室

講 中村太一氏(県立水海道第一高等学校・附属中学校教諭)

対 18歳以上(乳幼児の同伴可)

定 40人程度 ※超過の場合抽選

申 7月2日(木)までにQRコードまたは電話で申し込む

問 生涯学習課

放課後活動支援G

内線272



守谷アンサンブルオーケストラ
(MEO)第39回定期演奏会

皆様のご来場をお待ちしております。

日 6月21日(日)

13:30開場/14:00開演

場 つくば市ノバホール

(つくば市吾妻1-10-1)

定 先着1,000人

内 指揮: 松下和弘

曲目:P.I. チャイコフスキー/交響曲第5番 ホ短調、F. シューベルト/交響曲第7番 口短調「未完成」 ほか

問 守谷アンサンブル

オーケストラ事務局

図 request-meo@goo

glegroups.com



キ・ターレ夏休み将棋教室

将棋に興味がある人、もっと強くなりたい人、初心者でも1人でも大歓迎です。守谷市将棋クラブの皆さんが丁寧に指導、対局してくれます。

日 7月27日(月)～29日(水)14:00～16:00

※3日間参加できなくても可

対 小学生(保護者の参加も可)

定 先着30人

申 6月25日(木)～QRコードまたはキ・ターレホームページから申し込む

場・問 北守谷児童センター

(キ・ターレ)

☎45-2278



子どもの学び 見守り塾

教職経験者や学生ボランティアが、夏休みの宿題や自主学習をサポートします。

日 7月22日(水)～24日(金)

13:30～15:30

場 もりりん高野

定 各日先着15人

対 市内在住・在学の小中学生

持 宿題や教材、筆記用具、飲み物

申 6月22日(月)9:00～QRコードから申し込む

問 もりりん中央

☎48-6731



〈学生ボランティア募集〉

対 市内在住・在学の高校生以上の学生

申 7月17日(金)までにQRコードから申し込む

問 もりりん中央

☎48-6731



体幹を鍛える健康講座
BCピラティス

BC(バランスコンディショニング)は関節に負担をかけず、いつまでも自分の足で歩き続けるための運動です。体幹を鍛えながら、肩甲骨・股関節の機能を高めませんか。

日 7月16日～12月3日までの原則第1・3木曜日(計10回)14:00～15:45

対 市内在住・在勤の方

定 12人 ※超過の場合抽選

講 堀祐子氏(BC認定インストラクター)

持 タオル、ヨガマット(ない場合はバスタオル)、飲み物

申 6月23日(火)までにQRコードから申し込む

場・問 人権推進課

(文化会館)

☎48-7911



キ・ターレ
夏休みカブトムシプレゼント

今年もキ・ターレで、オスとメスのカブトムシを1匹ずつプレゼントします。カブトムシが好きな子、ぜひキ・ターレに来てください。

日 7月18日(土)13:00～15:00

場 北守谷児童センター(キ・ターレ) ギャラリー

対 未就学児～小学生

定 先着50人

持 虫かご ※当日受取れない場合は後日受け取り可

申 6月25日(木)～QRコード、またはキ・ターレホームページから申し込む

問 北守谷児童センター

(キ・ターレ)

☎45-2278



有料広告スペース

(WEB版では広告を掲載していません)

ウィンドアンサンブル守谷 第23回定期演奏会

クラシックからポップス、ボサノバまで、幅広いジャンルの曲を演奏します。

日 7月20日(月・祝)
13:30開場/14:00開演

場 取手市民会館(取手市東1-1-5)

定 当日先着1,000人

問 ウィンドアンサンブル
守谷 横瀬

☎090-4751-4641



野鳥観察会

日 6月28日(日) 9:00~12:00
※小雨決行

場 小さな鳥の資料館前

講 池田昇氏(小さな鳥の資料館館長)

内 森でキビタキを探そう

定 先着10人程度

主 市観光協会、守谷野鳥のみち自然園

持 双眼鏡、運動靴など

申 6月22日(月)~26日(金)に電話で申し込む

問 池田 ☎090-1465-8177

もりやまちかどコンサート

日 6月29日(月) 13:30開場/14:00開演
場 国際交流センター(ログハウス)

※お車は乗り合わせをお願いします。

内 [ソプラノ] 沢崎和子、伊藤次子

[トランペット] 関繁人

[ピアノ] 久積和香子

[曲目] 月の砂漠、マイウェイ、ルパンのテーマ 他

定 当日先着100人

問 うたばれっと ☎070-6612-8272

筋トレ&ストレッチ

もりりん郷州 7月7日(火)

11:00~11:15受付/先着20人

もりりん中央 7月17日(金)

13:00~13:20受付/先着20人

もりりん北守谷 7月22日(水)

10:00~10:20受付/先着20人

もりりん高野 7月27日(月)

13:00~13:20受付/先着20人

持 飲み物、タオル、ストレッチマット(ある方)

服 運動のできる服装

申 各会場とも当日受付

定員になり次第開始(50分間)

問 もりりん中央 ☎48-6731

守谷市の花 山百合展示会

昨年11月に鉢植え講習会を受講した市民の皆さんと山百合の会会員が育てた、市の花「山百合」をぜひご覧ください。

日 6月22日(月)13:00~6月26日(金)12:00

場 市役所1階 ロビー

主 守谷山百合の会、もりりん高野

[高野山百合の里鑑賞会]

日 7月1日(水)~5日(日) 9:00~15:00

場 高野山百合の里

(もりりん高野裏)

問 もりりん高野

☎45-5411



ラベンダークラフト ~香りを楽しむ小物づくり~

ラベンダースティックやブローチなどを作ります。良い香りに包まれて、癒しのひとときを過ごしましょう♪

日 ①6月29日(月) ②6月30日(火)

10:00~12:00

場 もりりん中央 ①集会室 ②美術室

定 各日先着10人 ※2人一緒に申込可

対 16歳以上の方

講 樋坂裕子氏

(公園等里親団体モカテラ主宰)

料 500円

持 はさみ、筆記用具、飲み物

申 6月17日(水)9:00~QRコードから申し込む

問 もりりん中央

☎48-6731



プロのパティシエに教わる! 親子でスイーツ作り

守谷市出身のパティシエと一緒にチャッククッキーを作ります。本物を感じられる特別な体験をお楽しみください。

日 7月27日(月) 13:00~16:00

場 もりりん北守谷

定 11組(22人) ※超過の場合抽選

対 市内在住小学4年生~中学3年生とその保護者

講 長谷川哲也氏

(「ヌメロサンドゥ」オーナーシェフ)

料 1組2,000円

持 エプロン、三角巾、ふきん、筆記用具、飲み物

申 7月3日(金)12:00までにQRコードから申し込む

問 もりりん中央

☎48-6731



有料広告スペース

(WEB版では広告を掲載していません)

日 日時 場 場所 内 内容 対 対象 料 料金・費用(税込、記載のないものは無料)
定 定員 講 講師 服 服装 相 相談 主 主催 共 共催 備 備考 持 持ち物
申 申込方法 問 問合・申込先 図 メール 図 ファクス 図 ホームページ

介護食を楽しく学ぶ教室 「食べる楽しみをいつまでも」

高齢期の食事は、ただ栄養を取るだけでなく、「食べる楽しみ」が、体も心も健康に保つ大切な源です。いつまでも「食べる喜び」を感じられるよう、意識したいポイント、口腔ケアなどをお伝えします。

日 7月2日(休) 10:00~12:00

場 南守谷児童センター(ミ・ナーデ) 調理室・交流室

講 管理栄養士、歯科衛生士

定 先着10人

対 市内在住・在勤の方で在宅高齢者の食事づくりに関わる方、今後のために介護食について興味のある方

持 エプロン、三角巾、マスク、履き物(調理室用)、飲み物、筆記用具

申 6月15日(月)~29日(月)にQRコード、窓口、電話、メール(氏名、性別、年齢、住所、電話番号、家族への介護(食事)の有無を記載)で申し込む

問 健康長寿課 地域ケア推進G

内線 175、176

図 kenkou@city.moriya.ibaraki.jp



文化会館文化講座 ~デジタル写真教室 入門編~

デジタル写真教室でスキルアップを目指しませんか? ベテラン講師陣が、皆さんの写真撮影をサポートします。カメラをお持ちでない方も歓迎です。

日 8月5日(水)・19日(水)、9月2日(水)・16日(水)・30日(水)、10月11日(日)・21日(水)、11月4日(水)・28日(土)、12月2日(水)(全10回) 10:00~12:00

対 市内在住・在勤の方

定 30人 ※超過の場合抽選

講 フォトクラブ写真「デジタル写真教室」プロジェクト

申 7月13日(月)までにQRコードから申し込む

場・問 人権推進課(文化会館) 48-7911



季節を味わう紅茶時間 ~おいしい入れ方と楽しみ方~ 夏の紅茶

アイスティーのアレンジ方法を学びます。紅茶とスコーンでリラックスタイムはいかがですか?

日 7月4日(土) 10:00~12:00

場 もりりん北守谷

定 8人 ※超過の場合抽選

対 市内在住16歳以上の方

講 しのだあゆみ氏(日本紅茶協会認定ティーインストラクター)

料 1,300円

持 ふきん2枚、筆記用具

申 6月25日(木)12:00までにQRコードから申し込む

問 もりりん中央

48-6731



ペアレント・トレーニング講演会

「ペアレント・トレーニングってなあに? ~ひと手間かけて楽になる子育て~」

楽しく子育てしたいけど、つい怒ってしまうなど、子どもにどう対応すれば良いか、関わり方のコツを一緒に学びませんか。

日 8月17日(月) 9:30~11:30

対 3歳~就学前の子どもの保護者

定 20人 ※超過の場合抽選

申 7月10日(金)までに電話で申し込む ※お子さんとの同伴不可

※託児あり

(定員4人、生後6カ月以上)

場・問 おやこ保健課

(保健センター内)

48-6000(音声案内3)

ソフトテニス体験

もっと練習したい、上手になりたいと思っている人や、ソフトテニス部に入りたい人、興味がある人はぜひ参加してください。

日 7月2日(木) 18:00~

場 守谷中学校体育館

定 先着25人 料 500円

対 小学5年生~中学2年生

申 6月20日(土)~7月1日(水)に電話またはメールで申し込む

問 原田 090-8946-5709

図 tmsas-harada@nifty.com

親子俳句&感想文教室

絵本作家としても活躍中の川村女子大学の先生を講師に迎え、俳句作り、読書や感想文作りの楽しさを味わって、言葉による豊かな表現力アップに挑戦してみませんか?

日 7月25日(土) 10:00~12:00

場 北守谷児童センター(キ・ターレ) ギャラリー

対 小学生(保護者の参加も可)

定 先着20組

持 筆記用具

申 6月25日(木)~QRコードまたはキ・ターレホームページから申し込む

問 北守谷児童センター (キ・ターレ)

45-2278



1日で読書感想文を書き上げよう!

書き方のコツを親子で学び、読書感想文を書き上げましょう! 事前に本を読んでからご参加ください。

日 7月20日(月・祝)

[一部]9:30~12:30

[二部]13:30~16:30

場 もりりん中央

対 [一部]小学1~3年生と保護者対象

[二部]小学4~6年生と保護者対象

定 各部10組 ※超過の場合抽選

講 森下藍理氏(作文110番代表)

料 1組3,000円

申 7月13日(月)までにQRコードから申し込む

問 もりりん中央

48-6731



茶道一日体験 「お抹茶を点ててみよう」

お茶とお菓子をいただきながら楽しく茶道を体験してみませんか。初めての方も気楽にご参加ください。男性も大歓迎です。

日 7月29日(水) 10:00~12:00

場 もりりん中央 和室 定 先着10人

対 市内在住・在勤・在学の方

講 尾山宗由氏(裏千家流)

料 700円(お茶・お菓子代)

申 6月20日(土)~7月10日(金)までに電話で申し込む

問 市文化協会茶道部会 尾山

080-1295-2295

茨城県行政書士会 無料相談会

- 日 7月11日(土) 13:00~16:00
 場 もりりん中央 団体活動室
 内 相続、遺言、会社設立、許可申請、農地転用、ビザ、公正証書、後見、離婚協議など ※予約不要
 問 県行政書士会 県南支部
 ☎0299-43-0536

もりやをきれいにしよう会

- 市内の清掃活動を行っています。皆さんの参加をお待ちしています。
 日 7月4日(土) 9:00~
 場 守谷沼周辺(守谷城址公園駐車場集合)
 問 生活環境課 環境・廃棄物G
 内線143

守谷おもちゃ病院

- 子どものおもちゃを修理します。
 日 場 問
 ミ・ナーデ ☎21-1224
 6月17日(水) 14:00~16:00
 地域子育て支援センター ☎45-2462
 6月25日(木) 13:30~15:30
 もりりん中央 ☎48-6731
 7月1日(水) 14:00~16:00
 キ・ターレ ☎45-2278
 7月8日(水) 14:00~16:00
 対 市内在住家庭の子ども用おもちゃ
 持 直したいおもちゃ(事前でも可)
 備 【取り扱いえないもの】一般家電、エアコン、ゲーム機器、パソコン関係、その他直接100V電源につながるもの

第15回もりやの未来づくり発表会

- 守谷がもっと良くなる市民目線のアイデアを市長に発表します。観覧自由ですのでぜひご覧ください。
 日 6月21日(日) 13:30~15:00
 場 市民交流プラザ 市民ギャラリー
 内 【発表予定の提案協働事業】
 ①もりやでおしごとおしえてもらおう(江戸川学園取手小学校3年生)
 ②守谷ドキュメンタリー映画祭(街町リノベーションもりや)
 ③子ども食堂の活動をとおして地域のつながりを作る(もりんくる)
 主 NPO法人協働もりや
 問 市民活動支援センター
 ☎46-3370

子育て体験教室 高校生ボランティア

- 子どもが大好きな高校生の皆さん。保育所でかわいい子どもたちと触れ合い、一緒に過ごしてみませんか？
 日 8月3日(月)~31日(月)の希望日
 9:00~16:00
 ※土・日曜、8月12日(水)~14日(金)は除く
 対 市内在住・在学の高校生
 内 遊びの相手、絵本読み、身支度などのお手伝い
 申 応募用紙(各保育所または市ホームページから取得)を記入し7月1日(水)~17日(金)(10日(金)を除く)に希望する保育所へ申し込む
 場・問 ・土塔中央保育所 ☎48-1876
 ・北園保育所 ☎48-4897

守谷スポーツ文化クラブ(MSCC) 現場責任者

- 市内中学校の生徒が安心・安全に休日のクラブ活動が出来るよう、連携調整や活動報告書の作成などをさせていただきます。
 日 (採用日)7月中旬から(相談可)
 (採用人数)2・3人
 (勤務日程)
 土・日曜日、祝日のうち週1日以上、生徒の集合45分前から解散後45分後まで(最大9時間(休憩60分含む))
 (勤務地)守谷中学校
 (謝礼金)1,500円~2,000円/時間
 (選考・採用)書類選考・面接
 申 6月30日(火)までに電話で申し込む
 問 市スポーツ協会 MSCC担当
 ☎46-0070(平日9:00~17:00)

その他

生と死を考える集い (グリーンケア)

- 大切な家族を亡くした方が、心の痛みや悲しみを分かち合う集いです。
 日 7月21日(火) 13:30~15:30
 場 保健センター 健康教育室
 定 先着20人程度
 対 市内在住の方
 問 NPO法人とうかつ生と死を考える会
 世話人 星野幸子 ☎0120-910-171
 ①shoshino1963@gmail.com

守谷市美術作家 写真グループ展

- 日 7月10日(金)~20日(月・祝)
 9:00~17:00 ※初日は11:00~、最終日は15:00まで
 場 もりりん中央 アートギャラリー
 主 問 市美術作家展実行委員会事務局
 (生涯学習課内)
 内線277



募 集

令和8年度常総広域事務組合 消防職員

- 内 (採用日)令和9年4月1日
 (採用人数)8人程度
 (年齢)平成11年4月2日~平成21年4月1日までに生まれた者
 ※受験資格など詳細はホームページをご覧ください。
 (一次試験)9月20日(日)
 ・筆記試験(教養・適性・作文)
 ・体力試験
 申 7月13日(月)~8月7日(金)(土・日曜・祝日を除く8:30~17:15まで)に受験願書(常総広域消防本部総務課、守谷消防署などの窓口またはホームページから取得)と必要書類を窓口を持参する
 場・問
 常総地方広域市町村圏事務組合
 消防本部 総務課
 (常総市水海道山田町
 808番地)
 ☎0297-23-0902



交通指導隊員

- 交通指導隊員として地域の交通事故防止の活動に取り組んでいただける方を募集します。
 日 (採用人数)男性3人、女性2人
 (対象)市内在住の方
 (活動内容)
 ・四季の交通安全運動期間中の街頭キャンペーン
 ・全市的な行事および地区の祭事での通行の安全確保
 (報酬)85,000円/年
 申 電話で申し込む
 問 交通防災課 交通・防犯G
 ☎45-2389

7月 各種相談

法律相談

日 毎月第1・3木曜日 13:00~16:00
場 文化会館 ※要予約(平日のみ)
問 人権推進課 ☎48-7911 
予約状況はホームページ
でご確認ください。

税務相談

日 8日(水) 13:00~16:00 場 市役所
問 6月29日(月)~7月2日(木)に要予約
税務課 内線205~207 ※先着6人

教育相談・不登校相談

日 月~金曜日 9:00~16:30
※祝日・年末年始除く
場 総合教育支援センター
(もりや学びの里内)
問 ☎0120-78-3018
※固定電話のみ通話可 ☎46-2341

ふくしの総合相談

生活上の心配ごとや困りごとについて
相談に応じます。
日 月~金曜日 8:30~17:15
場 社会福祉協議会(もりや学びの里内)
問 ☎45-0088

家庭児童相談

日 月~金曜日 8:30~17:15
※祝日・年末年始除く
場 家庭児童相談室(市民交流プラザ内)
問 ☎45-2314

年金・労務相談

日 第2月曜日 14:00~16:00
場 社会福祉協議会(もりや学びの里内)
問 相談日前週の金曜日までに要予約
☎45-0088

こころの健康相談

日 16日(木) 13:30~15:30
場 保健センター
問 1週間前までに要予約 ☎48-6000
(音声案内1)

認知症の方の家族のつどい

家族だからこそその悩みや不安を一人で
抱え込まず、話をしてみませんか。
日 7月21日(火) 14:00~15:30
場 いきいきプラザげんき館
2階 集会室
定 10人程度
対 認知症の方を介護する市内在住の方
申 7月17日(金)までに、電話またはメール
(住所・氏名・連絡先を記入)で申し込む
問 健幸長寿課 地域ケア推進G
内線174、175 
☎kenkou@city.mori
ya.ibaraki.jp



「市長の所得等報告書」などを
公表します

「守谷市長等の政治倫理に関する条例」
の規定により作成された市長の資産等
補充報告書、所得等報告書、税等の納付
状況報告書および兼業等追加報告書に
ついて、その要旨を公表します。また、
報告書は総務課で閲覧できます。
【所得等報告書】
[令和7年分] 不動産所得512万5,604
円、給与所得2,438万1,845円
【税等の納付状況報告書】
令和7年度納期限到来分納付済み
固定資産税、都市計画税、市県民税、森
林環境税および介護保険料
【兼業等追加報告書】
本人から提出あり
【資産等補充報告書】
土地10,440㎡(固定資産税の課税標
準額:53万8,853円)
問 総務課 総務G 内線226

令和9年度自治公民館建設補助

令和9年度に自治公民館の新改築・増
築・修繕をする際は、建設補助制度をご
利用ください。今回申請をしない場合、
令和9年度の補助は受けられません。
対 (新改築)延べ床面積が50㎡以上のもの
(増築)建築から5年を経過したもの
(修繕)事業費が10万円を超えるもの
料 事業費の2分の1
※補助金の限度額があります。
備 [令和7年度実績]
床の張り替え、スロープ・手摺り取
付、トイレ取替、エアコン交換、LED
交換など
申 事前相談の上、7月31日(金)までに交
付申請書(窓口または市ホームペー
ジから取得)と必要書類
を提出する 
問 市民協働推進課
協働推進G 内線133

不法投棄を見つけたら
アプリで通報!

モバイル端末からアプリで、不法投棄
された状況の写真やコメントなどを、
簡単に投稿できます。投稿は、リアル
タイムで県に提供されます。不法投棄
の通報にご協力をお願いします。
不法投棄通報アプリ:PIRIKA
世界最大規模のごみ拾いアプリ。地域
の清掃活動に活用され、これまでに約
80万人以上が参加し、累計1.4億個以
上のごみが回収されています。
※詳細は県ホームページを
ご覧ください。 
問 県廃棄物規制課
不法投棄対策室
☎029-301-3035 

有料広告スペース

(WEB版では広告を掲載していません)



本といっしょに

図書館
ホームページ



おはなし会
スケジュール



課題図書^①の貸出・予約の制限



第72回青少年読書感想文全国コンクール課題図書が決定しました。
課題図書の貸出および予約は、期間・冊数を制限します。
より多くの方にご利用いただくため、皆さんのご協力をお願いします。

- ▶制限する期間 7月1日(水)～8月31日(月)
- ▶貸出期間 1週間
- ▶貸出冊数 1人1冊
- ▶予約冊数 1人1冊

※課題図書をすでに借りている場合、その課題図書を返却するまで、別の課題図書を借りることはできません。

図書館利用カードが新Morinfoで表示できるようになりました！

カードを持ち歩かなくても、うっかり忘れてしまっても、新Morinfoで貸出ができます。

手続きにはマイナンバーカードが必要です。
事前にアプリの登録などが必要な場合があります。

▶問合先

守谷中央図書館 ☎ 45-1000 ☎ 45-7500
🌐 <https://www.city.moriya.ibaraki.jp/library/>

休館日

中央図書館	令和9年1月末まで休館
各公民館図書室	7月6日(日)・8日(月)

今月の おすすめ本

いちばんはじめの 野菜づくりBOOK

たかほた けん / 監修 せいび どうしゅうばん / 出版

野菜づくりの初心者に向け、32種の野菜を果菜類・葉菜類・根菜類に分けて育て方をイラストで解説する。初心者が間違えやすい手順は「POINT」で詳細に説明し、よりおいしい野菜を収穫するための豆知識も掲載する。(TRC MARCより)



現在のアート・芸術文化を守谷から。

ARCUS

Artist in Residence - IBARAKI

- 問合先 アーカススタジオ(もりや学びの里内)
☎ 46-2600 (10:00～18:00)
✉ arcus@arcus-project.com



詳細はこちらから▶

アーカス・リサーチ Summer 参加者

- 写真左から
- ・マリーヌ・カイザー(スイス/フランス/ベルギー)
 - ・イザ・コチャノスカ(ポーランド)
 - ・アウグスティナ・ラヴィツカイト(リトアニア/オランダ)

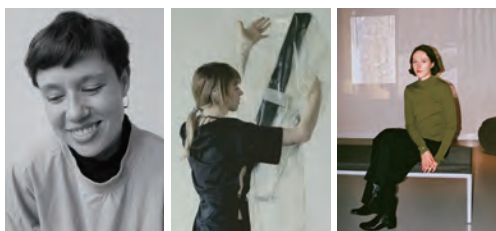

もりや学びの里最後のレジデンスプログラム 「アーカス・リサーチ Summer 2026」

アーティストだけでなく、キュレーターや研究者も対象とした短期のレジデンスプログラム「アーカス・リサーチ」が始まってから、今年で4年目を迎えました。おかげさまで年々プログラムが定着し、今年は過去最多の応募となりました。その中から選ばれた3人のアーティストが、5月28日(木)～7月31日(金)の期間、守谷を拠点にリサーチや制作活動を行います。

1994年の開始以来、32年にわたり「もりや学びの里」のスタジオで実施してきたアーティスト・イン・レジデンスプログラムは、今回をもってこの場所での最後の実施となります。数えきれない交流や創作が生まれてきたこの場所には、時間とともに育まれてきた記憶が静かに息づいています。アーカスは今後、拠点を高野小学校へと移し、9月より新たなレジデンスプログラムが始まります。場所が変わっても、その歩みはこれからも続いていきます。

6月19日(金)には、アーティストが自身の制作について英語で語る「Show & Tell」を開催します。もりや学びの里での最後の機会に、ぜひ足をお運びください。

Show & Tell

- ▶日時 6月19日(金) 14:00～15:30
- ▶参加費 無料 ▶言語 英語のみ

※お申し込みなどの詳細はアーカスホームページやSNSをご覧ください。

市民活動サロン

▶**問合せ先** 守谷市民活動支援センター
HP <https://www.moriya-cac.org/>
supportcenter@moriya-cac.org

守谷市御所ヶ丘5-25-1 (市民交流プラザ2F)
☎46-3370 FAX46-3320 9:00~17:00開館
休館日:月曜日、年末年始(左記以外の祝日は開館)



夏休み小学生対象！ もりや寺子屋

学び、運動、礼儀、仲間を体験し、たくましく強い人間になろう！

- ▶**定員** 10人 ※2日間参加できる方のみ。
▶**参加費** 無料 超過の場合抽選し後日郵送で連絡します。
▶**主催** 守谷稲門会(早稲田大学校友会)
▶**その他** 学習支援ボランティア募集中
- ▶**申込方法** 7月8日(水)必着で、往復はがきに児童氏名(読み仮名)、性別、学年、学校名、電話番号を記入し、市民活動支援センター内もりや寺子屋宛に郵送で申し込む
▶**問合せ先** 村田 ☎090-5395-2567

日時	時間	場所	内容	持ち物
7月30日(水)	10:00 ~ 12:00 9:30集合	市民交流プラザ 市民ギャラリー	マナーキッズ (ショートテニスで挨拶礼儀)	運動着、タオル、水筒
7月31日(金)		市民活動支援センター 会議室	くり返し漢字計算ドリル 夏休み学習課題、読書	副教材、筆記用具、 読みたい本、水筒

市民活動とどけ隊募集

あなたの視点で市民活動の魅力をお届けませんか

市民活動の現場に足を運び、想いや工夫、地域とのつながりを自分の言葉で発信する「市民ライター」を募集します。作業はご自身のペースで、場所も自由。ライフスタイルに合わせて無理なく取り組みます。あなたの視点で、地域の魅力を届けてみませんか。

- ▶**応募資格** 市内在住・在勤・在学で市民活動やボランティア活動に興味がある方
▶**募集人数** 1人 ▶**報酬** 月額1万円 ▶**選考方法** 面接
▶**業務内容** 市民活動支援センター登録団体の取材(月1回)と記事作成、SNS発信など
▶**申込方法** 6月30日(火)までにQRコードまたはセンターホームページから申し込む
▶**業務期間** 活動開始日~令和9年3月31日
▶**申込・問合せ先** 市民活動支援センター



MPA 0歳からの音楽会

0歳から入場できて、泣いても歩き回っても大丈夫な入退場自由なコンサートです。

英語音楽リトミック、音楽付き絵本の読み聞かせ、手遊び歌、童謡、小さい頃に聴いてほしいクラシック曲など親子で楽しんでください。

- ▶**日時** 7月5日(日) 10:40開場/11:00開演
▶**会場** 国際交流研修センター(ログハウス)
▶**定員** 先着100人 ▶**参加費** 大人1000円、0~18歳は無料
▶**申込方法** 6月20日(土)~7日5日(日)に、QRコード、電話、メールのいずれかで申し込む
▶**主催・問合せ先** MPA(守谷ピアノ指導者協会)
☎070-7612-8991 ✉mpa2024mpa@gmail.com



有料広告スペース

(WEB版では広告を掲載していません)

Moriya's diary!

私が好きな守谷のスポット

あっという間に6月になりました。私の守谷での滞在があと2カ月で終わります。2023年来市してから、もうすぐ3年が経つことを考えると、まだ信じられません。守谷を離れるのは寂しいですが、その前にもう一度振り返って、守谷での最も好きになった場所を3カ所紹介したいと思います。

最初に紹介したいのは誰でも知っている「野鳥のみち」です。街の中にある自然なところで、静かな周囲の景色を見ながら木道を歩くのが好きです。私は鳥についてあまり詳しくありませんが、入口の看板にいろいろな鳥の情報が書かれていますので勉強にもなります。「野鳥のみち」の近くにある守谷城址公園も素敵な場所で、特に3月に咲く桜が印象的です。私は守谷に来てから、毎年カメラを持って守谷城址公園の桜を撮りながら散歩をしました。これまで、日本でさまざまなお花見スポットに行きましたが、守谷城址公園の桜が最も美しいです。

花と言えば、次に紹介したいのは「四季の里公園」です。全体的にはあまり広くありませんが、特に5月に咲くアヤメの花がきれいで、公園中央にある東屋も印象的で、落ち着いた散歩にちょうど良いところだと思います。春になると、花の手入れをする方もいて、皆さんが丁寧にあいさつし



てくれ、温かい雰囲気です。子どものころ、似たような公園の近くに住んでいたのが、四季の里公園に行くと、母と一緒に訪れた公園を思い出し、懐かしくなります。

最後に紹介するのは「長龍寺」です。駅に近いのに静かなお寺です。それほど大きくありませんが、道路から少し離れており、入口の周りの高い木々の下を歩くとまるで別世界に入るような感じになります。私は近くに住んでいるので、何度も訪ねたことがあり、さまざまな季節の長龍寺とその周辺を見たことがあります。

3年前に、最初の「広報もりや」の記事で私の趣味は「写真撮影」だと書きました。私にとって、写真はただの画像だけではなく、思い出です。楽しい経験や感動した風景などをカメラで捉えると、撮った瞬間の気持ちも捉えます。ですから守谷から離れても、この3年間で経験したこと、知り合った人々や訪ねた場所などは心に残ります。そう思うと、もう寂しくはありません。

来月の記事は、私の最後のDiaryになります。守谷を離れる前に必ず行ってほしいところやおすすめスポットがあれば、ぜひ教えてください！

国際交流員シルビアさんのイベント



シルビアさんラスト!

国際交流ボードゲーム会

さまざまな国のボードゲームをしながら、国際交流を楽しみましょう。お気に入りのボードゲームがあれば、ぜひ持ってきてください。家族・友達との参加も大歓迎です。

- ▶日時 7月9日(土) 19:00~20:30
- ▶会場 もりりん中央 視聴覚室
- ▶対象 市内在住・在勤・在学の方
- ▶申込・問合せ 市民協働推進課 協働推進G 内線133
- ▶定員 当日先着30人
- ▶参加費 無料

一緒に遊ぼう!

夢っ子まつり

制作・遊びのコーナー、手遊び、楽しい体操をみんなで一緒に楽しみましょう!

- ▶日時 7月11日(土) 9:30~12:00 11:00受付終了
- ▶場所 常総運動公園 総合体育館
- ▶対象 市内在住・在勤の未就学児とその家族
- ▶持ち物 エコバッグ(制作物の持ち帰り用)、靴を入れる袋、飲み物、お子さんに必要なもの
- ▶費用 無料
- ▶申込方法 当日7:00~QRコードから申し込む
- ▶問合せ 地域子育て支援センター ☎45-2462



守谷市役所ってどんなところ？

守谷市役所
C棟 1階

社会福祉課

Social Welfare Division

社会福祉G
保護G

TOPICS

民生委員にご相談ください
地域の身近な相談相手です。
関係機関への橋渡しも行います(P.11参照)。

**災害時、お一人での避難が
困難な方は市に登録を!**
情報を地域関係者に提供し、
地域の助け合いの輪を広げます。

主な業務

【社会福祉G】

- ・民生委員児童委員、市社会福祉協議会などの活動支援や連携など
- ・避難行動要支援者の確認や被災者生活支援など

【保護G】

- ・生活保護および生活に困窮した方の自立支援など

市役所ホールでは、
日本赤十字社などの
募金も行っています。

市民の皆さんが住み慣れた地域で安心
して暮らすことができるよう、関係機
関や地域の団体などと連携して地域福
祉を推進して
います。

仕事や住まい、生活費など、
暮らしの困りごとの
相談を受けし、
状況に応じた支援や
相談窓口をご案内します。

生活に不安や
困りごとのある方は
ご相談ください。



もりやPR社の

このまち大好き 😊

守谷市から任命された市民PRチーム
「もりやPR社」2期生メンバーが、
まちの魅力を取材してご紹介します。

Instagram
発信中!



守谷の小さなチョコレート工場

カカオ豆から板チョコになるまでの、すべての工程を1つの店舗で行う「Been to Bar 製法」。この製法でチョコレートを作るお店が守谷市にあることをご存知ですか？それが「COFFEE & CACAO FACTORY」です。丁寧な工程を重ねて作られたクラフトチョコレートは現在5種類販売しています。どのチョコレートも原材料はカカオとキビ糖だけ。シンプルな材料だからこそ、カカオの産地ごとの個性が感じられ、食べ比べると楽しいです。ゆっくりと口で溶かし、じっくりと味わう。鼻に抜ける香りや旨味を感じ、少量でも大満足。

このクラフトチョコレートを使ったスイーツなども販売しており、注目なのはジェラートのチョコミント！チョコミントは苦手という方も「ここはおいしい！」とリピートするほどの人気ぶりなんだとか。滑らかな口当たりで、ミントアイスの爽やかさとクラフトチョコレートのコクが重なり合い、暑い季節にぴったりの味わいです。

「COFFEE & CACAO FACTORY」でしか出会えないカカオの魅力をぜひ体験してみてください。

COFFEE & CACAO FACTORY

守谷市中央2-53 (ランチ守谷内)
[営業時間] 10:00~18:00
[定休日] 木曜日

もりやPR社



▶問合先 秘書課 シティプロモーションG 内線324

今回の取材



もりちいさん



楽しく代かき体験

大野小田んぼりレー(5月25日)

大野小学校4年生が、田植えのために土を柔らかくする「代かき」を田んぼりレーをとおして楽しく体験しました。始まる前から楽しそうな声が響き、「スター」や「たこ焼き6兄弟」など、それぞれが決めたユニークなチーム名をうれしそうに教えてくださいました。

りレーでは、泥しぶきを浴びながら一步一步力強く、一生懸命走り抜けていました。初夏の忘れられない思い出になったことかと思えます。



もりやの LUNCH TIME

給食センターのメニューから、
オススメのレシピを紹介!

台湾で愛されている
国民的なメニュー

台湾牛肉麵スープ

しょうゆベースのスープに、肉のうまみとオイスターソースのコクが溶け込んだ、濃厚な味わいです。お好みでトウバンジャンの量を調整してください。

材料 (4人分)

牛肉スライス	125g	長ねぎ	50g
★おろししょうが	小さじ1	☆鶏ガラスープの素	小さじ2
★おろしにんにく	小さじ1/3	☆中華スープの素	小さじ2
★酒	小さじ2	☆しょうゆ	小さじ2
サラダ油	小さじ1/2	☆食塩	少々
たまねぎ	125g	☆トウバンジャン	少々
にんじん	40g	☆オイスターソース	小さじ1/2
チンゲン菜	75g	水	1000ml

▶問合先 学校給食センター ☎48-0253



作り方

- ① たまねぎは薄切り、にんじんは千切り、チンゲン菜は2cm幅にザク切り、長ねぎは小口切りにする。
- ② フライパンに油を熱し、肉と★を加えて炒める。
- ③ ②にたまねぎとにんじんを加えて炒め、水を入れて煮る。
- ④ チンゲン菜と☆を加え、最後に長ねぎを入れて火を通せば完成。

守谷市公式
クックパッドを
チェック!



掲載写真募集中!



もりんフォト

Morinfo

あなたが見つけた
とおきの守谷の写真を、
スマートフォンなどを使って
投稿してください。

応募期限：6月25日(休)

新Morinfoから
投稿してください。
投稿方法はこちら



問合せ先

秘書課
シティプロモーションG
内線325

掲載者には、
オリジナル名バッジを
プレゼント!!



- 1 スノーフレイクとてんとう虫
[場所]四季の里公園
[名前]もりハピ
- 2 今年のつば九郎
[場所]みずき野
[名前]anne
- 3 野鳥はいるかな?
[場所]守谷野鳥のみち
[名前]woods
- 4 タッチしたいの
[場所]幸福の路 [名前]なる
- 5 初めて見た桐の花!
[場所]北園森林公園
[名前]さき
- 6 お散歩日和
[場所]高野
[名前]ぼんこつらーめん
- 7 高野地区の日光大権現
[場所]高野
[名前]ひろ



読者アンケート

アンケートに答えてくれた方の中から、抽選でプレゼントを差し上げます。

※当選者の発表は、商品の発送をもってかえさせていただきます。

※記入いただいた回答および個人情報は、広報もりや編集の参考にさせていただくほか、プレゼント発送とアンケート紹介で匿名にて使用します。なお、第三者に提供することはありません。

今月のプレゼント 守谷市オリジナル手ぬぐい

- ▶ 応募方法 必要事項を記入し、新Morinfoまたは郵送で応募する
- ▶ 記入事項 郵便番号、住所、名前、年齢(任意)、電話番号、アンケートの回答
- ▶ アンケート内容

- Q1. 今月号で良かった内容は?
- Q2. 災害に備えるにあたり、心配なことや知りたいことはありますか?
- Q3. 広報紙に特集してほしい内容、ご意見、ご感想など

▶ 応募期限 6月25日(休) 当日消印有効

▶ 応募先 【郵送】〒302-0198 守谷市大柏950-1 守谷市役所秘書課「6月号アンケート係」

抽選で5名様に
プレゼント!!



応募はこちら!



アンケート紹介 回答ありがとうございます! 5月号

特集「一緒に守る きれいな公園」

・いつも友達と遊んでいる公園が「公園等維持管理団体」によってきれいに安全に遊べているんだなとこの記事を見て実感できた。絵やグラフがのってあり子供でも読みやすかった。(10代)

・活動内容を初めて知りました。綺麗な公園は防犯にもつながると思うので、子を持つ親としては是非引き続き無理のない程度にお願いしたい限りです。また子育てが落ち着いたら参加してみたいとも思いました。(40代)





修行で積んだ 経験を頼りに

刀剣作家

みやした まさよし ひかる
宮下正吉(輝)さん

皆さんは、日本刀を間近で見たことはありますか？ 日本刀は、日本独自の鍛冶製法によって作られ、武器としての役割を超え、その製法によって生まれる独特の美しさや芸術性から、信仰の対象や美術品としても、古くから大切にされてきました。今回は、茨城県内で唯一の現役刀剣作家である宮下さんにお話を伺いました。

宮下さんが刀剣作家を目指したのは、大学2年生の時。就職を考え始めた宮下さんは、伝統工芸に興味を抱き、さまざまな工芸品の職人を検討していました。その際、人間国宝である故大隈俊平氏の刀を見て感銘を受け、すぐに弟子入りを志願。大隈氏が高齢であったため弟子入りは叶いませんでしたが、そのままやる気があるなら、と長野県無形文化財保持者である宮入法廣氏を紹介され、大学卒業と同時に弟子入りしました。家族からは大反対されましたが、それでも刀剣作家になりたいという情熱があったから修行を続けられたそうです。「言葉で教わるのは難しいので、師匠の仕事をよく見て、自分の目と感触を頼りに、経験で覚えてきました」とのこと。その修行の成果により、5年後に国の試験に合格し刀剣を作る資格を取得しました。6年後には、現代の刀剣作家の登竜門ともいえる「新作名刀展(現:現代刀職展)」に初出展。努力賞のほか、新しく刀剣作家になった方1人に送られる新人賞を受賞しました。その後も賞を受賞し、技術を身に着けた宮下

さんは、育ったつくば市に戻り独立。筑波山がきれいに見える絶好の場所に「工房」筑波鍛刀場」を構えました。当時の心境を「ようやく自分の思うようにできるぞ、という気持ちと、これからは全部自分一人でやらなきゃという、わくわくと不安の両方を感じていました」と振り返ります。現在守谷にお住いの宮下さん。「つくばの自然に囲まれて育ったので、同じく自然の多い守谷に惹かれます。子育てもしやすいですね」と、守谷での生活について語ってくれました。

鉄の塊である刀身そのものが美術品として完成していることが、日本刀の魅力だと宮下さんは語ります。「宝飾品がなくても刀身そのものの美しさに感動する、そんな刀を自分も作りたいです」とのこと。刀に興味を持った方、ぜひ東京国立博物館や刀剣博物館を訪れてみてはいかがでしょうか。いつか、宮下さんの作品が飾られるかもしれません！ 工房の見学もいつでも受け付けているそうですよ。



日本刀の材料「玉鋼」を叩き伸ばす作業。一本の日本刀を作るのに、何十個もの「玉鋼」を熱して叩き伸ばし、まとめる作業を繰り返すそうです。

皆さんの身近で「技」を持つている守谷市民・出身の方がいらっしやいましたら、ご紹介ください。

