

## 平成30年度・令和元年度利用統計比較

| H30年度 | 開館日数 | 来館者     | 利用者     | 貸出数     | 予約数     | 特記事項        |
|-------|------|---------|---------|---------|---------|-------------|
| 4月    | 30   | 23,477  | 23,135  | 81,209  | 18,220  |             |
| 5月    | 29   | 23,944  | 23,415  | 79,688  | 16,580  |             |
| 6月    | 29   | 24,545  | 24,201  | 83,126  | 18,170  |             |
| 7月    | 30   | 29,459  | 25,368  | 91,297  | 18,083  |             |
| 8月    | 31   | 33,776  | 26,660  | 94,835  | 17,632  |             |
| 9月    | 29   | 26,296  | 25,236  | 87,962  | 18,366  |             |
| 10月   | 26   | 22,306  | 21,277  | 73,232  | 17,675  |             |
| 11月   | 29   | 24,806  | 22,943  | 77,307  | 18,435  |             |
| 12月   | 26   | 21,017  | 21,250  | 76,221  | 15,675  |             |
| 1月    | 27   | 22,919  | 22,803  | 79,054  | 17,902  |             |
| 2月    | 27   | 22,866  | 21,201  | 77,708  | 17,690  |             |
| 3月    | 27   | 22,713  | 21,611  | 83,615  | 18,543  | 直営移行のため3日休館 |
|       | 340  | 298,124 | 279,100 | 985,254 | 212,971 |             |

| R1年度 | 開館日数 | 来館者     | 利用者     | 貸出数     | 予約数     | 特記事項           |
|------|------|---------|---------|---------|---------|----------------|
| 4月   | 30   | 24,599  | 20,923  | 81,506  | 17,567  | 改修工事のため中央公民館休館 |
| 5月   | 30   | 24,505  | 19,830  | 76,411  | 16,539  | 10連休           |
| 6月   | 29   | 25,370  | 21,514  | 85,042  | 17,432  |                |
| 7月   | 30   | 28,331  | 22,363  | 89,652  | 18,926  |                |
| 8月   | 31   | 33,678  | 22,675  | 90,034  | 17,947  | 小中学校が2学期制となり減  |
| 9月   | 28   | 26,616  | 19,883  | 79,223  | 16,231  |                |
| 10月  | 27   |         |         |         |         |                |
| 11月  | 29   |         |         |         |         |                |
| 12月  | 26   |         |         |         |         |                |
| 1月   | 27   |         |         |         |         |                |
| 2月   | 28   |         |         |         |         |                |
| 3月   | 30   |         |         |         |         |                |
|      | 345  | 163,099 | 127,188 | 501,868 | 104,642 |                |

中央公民館  
(平成30年度月平均)  
利用者：1,418.3人  
貸出数：6,290.4点

※開館日数と来館者数は図書館のみ

※利用者数・貸出冊数・予約数は全館の個人利用者のもの

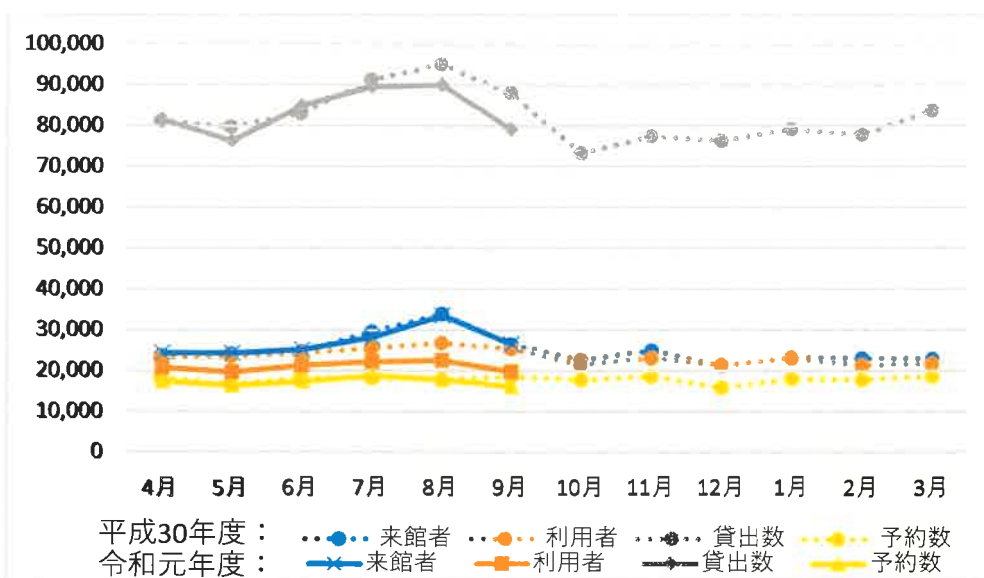

| 継続又は新規 | 対象       | 実施日                  | 令和元年度行事予定  | 平成30年度実績                |
|--------|----------|----------------------|--|-------------------------|
| 継続     | 一般<br>児童 | 4/27                 | 絵本作家 武田美穂氏講演会  | フリーアナウンサー海保知里氏の英語のおはなし会 |
| 継続共催   | 児童       | 4/29                 | こいのぼりを作ろう  | こいのぼりをつくろう              |
| 新規     | 一般<br>児童 | 5/1                  | 令和初の入館者に認定証贈呈  |                         |
| 継続     | 児童       | 4/23～5/12            | ブックラリー   | ブックラリー                  |
| 新規共催   | 一般       | 4/27～5/15            | パネル展示<br>「図書館の自由に関する宣言」  |                         |
| 継続共催   | 一般<br>児童 | 5/11                 | 本の修理体験会  | ボランティア活動体験会<br>修理編      |
| 新規     | 一般       | 5/1～5/30             | 企画「私の平成・私の令和」  |                         |
| 新規共催   | 一般<br>児童 | 6/30                 | 「ようこそ守谷へ2019」出展<br>図書館PR, おはなし会                                    |                         |
| 継続     | 一般<br>児童 | 7/2～7/10             | 七夕飾り（利用者参加型）   |                         |
| 継続     | 学校       | 7/22, 23,<br>25, 26  | 小学生一日司書（市内10校）   | 夏休み小学生一日司書              |
| 継続共催   | 一般       | 7/25～8/4<br>8/5～8/13 | 平和パネル展, テーマ棚設置「平和」<br>・「写真パネル展『福島は今』」<br>・「写真パネル展『いわさきちひろ・平和への願い』」 | 平和パネル展, テーマ棚設置<br>「平和」  |
| 継続     | 児童       | 8/6                  | 読書感想文書き方教室   | 読書感想文の書き方教室             |
| 継続     | 児童       | 8/8                  | 図書館ナイトツアー  | 図書館ナイトツアー               |
| 新規     | 児童       | 8/10                 | いきいき茨城ゆめ国体文化プログラム事業<br>いばラッキーとおはなし会                                | 講談社全国訪問おはなし隊            |
| 新規     | 中学生      | 8/16                 | 視聴覚室中学生開放デー  |                         |
| 新規     | 児童       | 8/19                 | 夏休みの工作「ポップアップカード作り」  |                         |
| 継続共催   | 一般<br>児童 | 8/22                 | バイリンガルの絵本の読み聞かせ&ミニ絵本講座<br>講師 ジェリー・マーティン氏                           | フランと浩子おはなしの会            |
| 新規     | 児童       | 8/1～8/31             | いきいき茨城ゆめ国体開催記念<br>図書の特設（児童）  |                         |
| 新規     | 一般       | 8/14～9/1             | いきいき茨城ゆめ国体開催記念<br>図書の特設（一般）  |                         |
| 継続     | 学校       | 10/22～               | 「本の帯コンテスト」応募作品展示及び投票   | 本の帯コンテスト                |
| 新規共催   | 児童       | 10/27                | 育児コンシェルジュと一緒にハロウイン<br>の工作をしよう♪                                     |                         |
| 継続     | 一般<br>児童 | 11/2, 3              | リサイクルブックフェア  | リサイクルブックフェア             |
| 継続共催   | 児童       | 11/4                 | 工作会<br>「自然のものをを使った壁飾りを作ろう！」  | 工作会「松葉で相撲取り」            |

| 継続又は新規 | 対象       | 実施日             | 令和元年度行事予定                             | 平成30年度実績                |
|--------|----------|-----------------|---------------------------------------|-------------------------|
| 新規共催   | 一般<br>児童 | 11/10           | 手袋の人形作り<br>「ねずみ5人きょうだい」               |                         |
| 継続     | 一般       | 11/10           | 美術講演会「ゴッホやモネが愛した江戸の浮世絵」 講師 市川 昌氏      | 講演会<br>「認知症予防に図書館を！」    |
| 新規     | 児童       | 11/10           | アレクサンドラ&リーランドによる<br>英語のおはなし会          |                         |
| 継続     | 児童       | 12/22           | クリスマスおはなし会                            | サンタの読み聞かせ<br>サンタと記念写真   |
| 新規     | 一般<br>児童 | 12/25～<br>12/27 | 「図書館おたのしみ袋」貸出<br>テーマに沿って集めた図書を袋に詰めて貸出 |                         |
| 継続     | 一般       | 1/11            | 図書館寄席                                 | 図書館寄席                   |
| 継続     | 児童       | 1/26            | 節分おはなし会                               | 節分おはなし会&豆まき             |
| 継続共催   | 一般<br>児童 | 2/11            | 図書館見学会                                | 図書館見学会                  |
| 拡充共催   | 一般       | 2月予定            | ボランティア活動体験会<br>仮題「やさしい手話講座」           |                         |
| 継続     | 一般       | 2月予定            | 朗読会<br>読み聞かせ研修（朗読）講座受講者による発表会         | 冬の日の大人のための朗読会           |
| 継続     | 児童       | 3月予定            | ぬいぐるみのおとまり会                           | ぬいぐるみのおとまり会             |
| 新規     | 一般       | 3月予定            | 教養講座                                  |                         |
| 新規     | 学校       | 年度内             | ビブリオバトル（中学校の授業で実施）                    |                         |
| 新規     | 一般       |                 | ※男性おはなしボランティアグループ結成                   | イクメン読み聞かせ講座<br>講師 吉田進矢氏 |

※「おはなしくまさん」（男性おはなしボランティア）活動実績

- 5/29 メンバー募集開始（守谷市役所男性職員限定）
- 6/26 結成会議 応募者5人
- 7/27 おはなし会
- 8/25 おはなし会
- 10/27 おはなし会
- 12/22 クリスマスおはなし会
- 1/26 節分おはなし会

| 継続又は新規 | 対象             | 実施日   | 令和元年度予定  | 平成30年度実績   |    |                     |
|--------|----------------|-------|--|--|----|---------------------|
| 継続     | 一般             | 9/11  | 読み聞かせ研修（朗読）講座<br>講師 澤則子氏   | 秋の日の大人のための朗読会  |    |                     |
| 継続     | おはなしボランティア     | 11/25 | おはなしボランティア育成講座<br>講師 常盤短期大学幼児教育保育学科准教授<br>鈴木範之氏<br>内容：パネルシアターや歌遊びの実演，パネルシアター制作・受講者実演   | 育成講座 ブラックパネルシアターを楽しく学ぼう<br>第1回 パネルシアターを知ろう<br>第2回 パネルシアターを発表しよう<br>講師 榛葉小夜子氏 |    |                     |
| 継続     | おはなしボランティア     | 1/25  | おはなしボランティア育成講座<br>「紙芝居の実演講座」<br>講師 子ども文化研究家，<br>紙芝居グループ「紙ふうせん」<br>代表 中平順子氏   | 育成講座 紙芝居を学ぶ<br>講師 中平順子氏  |    |                     |
| 新規     | 一般<br>・<br>受講者 | 1/24  | おはなしボランティア養成講座<br>講師 JPIC読書アドバイザー<br>児玉ひろ美氏<br><br>第一部 絵本の選び方や楽しみ方を伝える<br>(一般参加者も募集予定)<br><br>第二部 新しくおはなしボランティア活動に参加してもらうための講座 | 育成講座 初級<br>講師 TRC首都圏学校図書館担当<br>樋口右子氏   |    |                     |
|        |                |       | 受講者  |  | 2月 | 既存団体のおはなし会の見学又は，実演会 |
|        |                |       | 受講者  |  | 3月 | 保育所などで受講者の実演        |

## 図書館業務に関する研修

| 日時        | 参加者                                   | 研修名, 内容   | 講師, 指導者                                       |
|-----------|---------------------------------------|---|---|
| 6/6       | 桐生係長<br>統括学校司書                        | ニューエデュケーション・エキスポ<br>2019<br>「読書活動活性化に向けた学校連携・<br>学校支援への取組について」等                   | 立山町立立山図書館<br>館長古澤 良子 氏 外                      |
| 6/18      | 非常勤 (児童担当)                            | ブックフェアにおける現物選定  | 山口係長  |
| 6/21      | 非常勤 (児童担当)                            | ブックトーク研修  | 桐生係長  |
| 6/27      | 非常勤 (児童担当)                            | ブックトーク研修  | 桐生係長  |
| 7/1       | 非常勤32名                                | 接遇及びセキュリティー研修   | 石川館長  |
| 7/11      | 土田主任<br>大里司書                          | 茨城県図書館協会初任者研修<br>「国立国会図書館を使いこなす 国立<br>国会図書館のレファレンス・サービス<br>とレファレンスに役立つデータベー<br>ス」 | 国立国会図書館利用者サービス部<br>サービス企画課<br>レファレンス係長 豊田さおり氏 |
| 9/2       | 伊藤係長外 4名<br>非常勤29名                    | NDC10版の改訂ポイント<br>～資料配架への影響を中心に～   | ㈱図書館流通センター<br>データ部 分類班 土屋綾氏                   |
| 9/3～9/6   | 石川館長                                  | 令和元年度新任図書館長研修   |   |
| 9/10～9/11 | 大里司書                                  | 2019年度<br>図書館等職員著作権実務講習会  |   |
| 9/11      | 伊藤係長<br>非常勤 2名<br>(資料管理, リクエ<br>スト担当) | 茨城県図書館協会<br>ステップアップ研修会<br>「著作権について」   | さいたま市立岩槻図書館<br>長谷川清氏                          |
| 9/28      | 山口, 桐生係長<br>非常勤 2名<br>(児童担当)          | JPIC読み聞かせサポーター講習会   | JPIC読書アドバイザー<br>児玉ひろ美氏 外                      |
| 10/9      | 山口係長<br>非常勤 1名<br>(学校司書)              | 茨城県図書館協会<br>児童サービス研修会<br>「YA (ヤングアダルト) サービスイベ<br>ント」                              |   |

## その他の研修，会議等

| 実施日       | 参加者              | 研修名，内容                     | 備考            |
|-----------|------------------|----------------------------|---------------|
| 4/1～4/5   | 大里司書             | 新規採用職員研修                   |               |
| 4/17～4/19 | 大里司書             | 新規採用職員前期課程研修               |               |
| 4/19      | 平塚副館長            | 茨城県図書館協会総会                 |               |
| 5/15      | 平塚副館長            | 茨城県図書館協会県南地区部会総会           |               |
| 5/20～5/21 | 平塚副館長            | 新任課長補佐研修                   |               |
| 5/22      | 石川館長外2名          | まちづくり協議会支援担当職員・地域担当職員研修会   |               |
| 5/28      | 平塚副館長<br>山口係長    | 子育て利用者支援サービス月次会議           | (株)明日葉        |
| 6/28      | 平塚副館長<br>山口係長    | 子育て利用者支援サービス月次会議           | (株)明日葉        |
| 7/4       | 石川館長<br>平塚副館長    | 第1回図書館協議会                  |               |
| 7/9       | 山口係長             | 子育て支援会議                    | 地域子育て支援センター主催 |
| 7/12      | 大里司書             | メンタルヘルス研修                  |               |
| 7/24      | 石川館長             | 点検評価委員会                    |               |
| 7/30      | 平塚副館長<br>山口係長    | 子育て利用者支援サービス月次会議           | (株)明日葉        |
| 7/30～7/31 | 大里司書             | 中学生富士登山引率                  |               |
| 8/21      | 石川館長             | 点検評価委員会                    |               |
| 8/26      | 平塚副館長<br>山口係長    | 子育て利用者支援サービス月次会議           | (株)明日葉        |
| 9/26      | 平塚副館長<br>山口係長    | 子育て利用者支援サービス月次会議           | (株)明日葉        |
| 10/21     | 平塚副館長<br>山口係長    | 子育て利用者支援サービス月次会議           | (株)明日葉        |
| 10/25     | 石川館長<br>平塚副館長    | 第2回図書館協議会                  |               |
| 11/14     | 石川館長外2名<br>非常勤2名 | 第3回図書館協議会<br>視察研修（土浦市立図書館） |               |
| 11/19     | 山口係長             | 子育て支援会議                    | 地域子育て支援センター主催 |



|         |   |
|---------|---|
| 4/8     | 学校図書館新人研修／鈴木，新人学校司書2名   |
| 4/10～15 | 学校図書館訪問／桐生，鈴木   |
| 4/24    | 学研見計らい  |
| 5/14    | ブックパック配送／大野小，黒内小，松前台小／桐生，飯塚<br>学校司書新人研修（修理，装備）／高野小学校司書              |
| 5/20    | 学校図書館研修／松ヶ丘小：廣枝指導主事，桐生，鈴木   |
| 5/23    | 児童・学校打合せ／桐生，鈴木，山口外2名  |
| 5/24    | 計画訪問見学／愛宕中：桐生，鈴木  |
| 5/29    | 学校図書館研修／高野小：廣枝指導主事，桐生，鈴木<br>学校図書館システム打合せ                            |
| 6/3     | 学校図書館研修／廣枝指導主事，松前台小，けやき台中：桐生，鈴木                                     |
| 6/6     | ニューエデュケーションエキスポ2019／桐生・鈴木<br>「読書活動活性化に向けた学校連携・学校支援への取組について」等        |
| 6/12    | 学校図書館システム打合せ<br>学校図書館研修／大野小：廣枝指導主事，桐生，鈴木（教育長，指導室長の視察あり）             |
| 6/13    | 学校図書館研修／黒内小：廣枝指導主事，桐生，鈴木  |
| 6/14    | 学校図書館研修／御所ヶ丘小：廣枝指導主事，桐生，鈴木  |
| 6/17    | 学校図書館研修／守谷小：廣枝指導主事，桐生，鈴木  |
| 6/18    | ビブリオバトル打合せ／廣枝指導主事，桐生，鈴木   |
| 6/19    | 学校図書館研修／郷州小：廣枝指導主事，桐生，鈴木  |
| 6/20    | 学校図書館研修／廣枝指導主事，大井沢小：桐生，鈴木   |
| 6/21    | 御所ヶ丘小学校5年生ブックトーク／桐生（山口外1名・鈴木）<br>：単元「本は友達ともだち」あさのあつこさんの本など，45分×2クラス |
| 6/24    | 学校図書館研修／守谷中：廣枝指導主事，桐生，鈴木  |
| 6/26    | ビブリオバトル打合せ（指導室長，生涯学習課長，館長，桐生）                                       |
| 6/27    | 御所ヶ丘小学校1年生ブックトーク／桐生<br>：単元「どうやってみをまもるのかな」生き物の生態について（山口外1名・鈴木）       |
| 6/28    | 計画訪問見学／守谷小：桐生，鈴木  |
| 7/1     | 学校図書館研修／御所ヶ丘中，愛宕中：廣枝指導主事，桐生，鈴木                                      |
| 7/8     | ブックパック回収／大野小，黒内小，松前台小／桐生，鈴木   |

|             |   |
|-------------|---|
| 7/17        | 計画訪問見学／御所ヶ丘：桐生，鈴木                                   |
| 7/19        | 学校図書館システム打合せ  |
| 7/22, 24～26 | 学校図書館システム入替作業：桐生，鈴木                                 |
| 7/22        | 小学生1日司書（大井沢小，大野小，高野小：6名）：山口外3名                      |
| 7/23        | 小学生1日司書（守谷小，黒内小，東風小：5名）／桐生，鈴木外2名                    |
| 7/25        | 小学生1日司書（御所ヶ丘小，郷州小：4名）／山口外1名<br>学校図書館システム打合せ         |
| 7/26        | 小学生1日司書（松前台小，松ヶ丘小：4名）／山口外2名                         |
| 7/29, 30    | 御所ヶ丘中職場体験学習／桐生，鈴木，学校司書2名                            |
| 8/1         | 学校図書館部会研修／大井沢小学校／桐生，鈴木                              |
| 8/8         | ビブリオバトル打合せ  |
| 8/21        | 学校図書館システム研修／守谷小学校／桐生，鈴木，全学校司書                       |
| 8/22        | ビブリオバトル打合せ  |
| 8/26        | 牛久市立岡田小学校図書室見学（鈴木，学校司書蔵品）<br>けやき台中職場体験学習打合せ         |
| 8/29-30     | けやき台中職場体験学習／桐生，鈴木                                   |
| 8/30        | 大野小1年生ブックトーク「いろいろなお話を読もう」／鈴木（山口）                    |
| 9/2         | 校長会   |
| 9/3         | 教頭会   |
| 9/4         | 教務主任会   |
| 9/9         | ブックパック配送／御所小，郷州小，大井沢小／桐生，飯塚                         |
| 9/11        | 茨城県図書館協会ステップアップ研修「著作権について」／鈴木                       |
| 9/12        | ビブリオバトル研修／桐生，鈴木，中学校学校司書4名                           |
| 9/21        | 御所ヶ丘小学校図書室移動作業（改修工事による）                             |
| 9/25        | 児童・学校担当打合せ／桐生，鈴木，山口外2名                              |
| 9/26        | 黒内小2年生まち探検  |
| 10/7        | 郷州小図書室改修打合わせ  |
| 10/9        | 茨城県図書館協会児童サービス研修会「YA（ヤングアダルト）サービスイベント」／山口外1名，学校司書1名 |
| 10/11       | 学校図書館新人研修（Skype研修）／桐生，鈴木，新人学校司書2名                   |
| 10/16       | 御所ヶ丘小2年生ブックトーク／「ビーバーの大工事」／鈴木（桐生）                    |



|        |   |
|--------|---|
| 10/17  | 御所ヶ丘小6年生ブックトーク／「海のいのち」／桐生，（鈴木）学校司書8名見学<br>大井沢小学校2年生まち探検／山口<br>大野小学校2年生まち探検／伊藤 |
| 10/21  | 御所ヶ丘小図書室改修打合せ（学校教育課，管財課，桐生，鈴木）  |
| 10/22～ | 本の帯コンテスト 作品展示・投票  |

【小学生1日司書】



【御所ヶ丘小ブックトークの様子】



【中学生職場体験（御所ヶ丘中）】



- 4/1～ 中央公民館が改修工事のため閉館（図書室も閉室）
- 
- 5/9 【テレビ放映】非常勤職員現場取材（NHK）  
→会計年度任用職員に関し図書館で働いている様子を撮影。総務課対応。
- 
- 5/12 【新聞記事】図書館司書お薦めの一冊（茨城新聞） 土田主任
- 
- 5/17 【新聞記事】改元テーマの150冊特設棚設置（毎日新聞）
- 
- 6/10 「守谷の図書館を考える会」より観葉植物4鉢をご寄贈いただく
- 
- 7/13 【テレビ放映】AM7:00 NHKおはよう日本：図書館で有資格者が不足し直営に戻ったという内容  
→以前、会計年度任用職員について撮影したが、その映像で上記内容を放映
- 
- 8/1 ①3階フロア全ての部屋及び閲覧コーナーでパソコン利用を可能とする  
②図書館内での飲食について一部修正  
→館内での水分補給のみ可能とする
- 
- 9/1 学校図書館システム更新（9/1～本稼働）
- 
- 9月 「十和運送株式会社」様より“かいけつゾロリ”シリーズ51冊をご寄贈いただく
- 
- 10月 広報もりや10月10日号で図書館特集（表紙を含むカラー7頁）